



İSTANBUL AYDIN
ÜNİVERSİTESİ

24^{Yıl}

Adım adım

YKS

Rehberi

2025-2026



www.aydin.edu.tr | 444 1 428

İSTANBUL AYDIN ÜNİVERSİTESİ YAYINLARI 2025
HAZIRLAYAN: İSTANBUL AYDIN ÜNİVERSİTESİ REHBERLİK VE PSİKOLOJİK DANIŞMANLIK MERKEZİ
TASARIM: İSTANBUL AYDIN ÜNİVERSİTESİ GÖRSEL TASARIM KOORDİNATÖRÜ ÖĞÜ

Copyright ©
İstanbul Aydın Üniversitesi
Bu yapıtın tüm hakları
saklıdır. Yazılar ve görsel
malzeme izin almadan
tümüyle veya kısmen
yayımlanamaz.







Üniversite eğitimi bireyin gelecekteki yaşantısını değiştirecek önemli bir deneyimdir.

Hayalinizdeki yaşama ulaşmanızda bir dönüm noktası olacak üniversite sınavı hakkında doğru ve eksiksiz bilgi sahibi olmanız için hazırladığımız bu yayında sınav sistemi ile ilgili bilinmesi gerekenleri ve sık sorulan soruları ele alacağız.

Hayallerinize bir an önce kavuşmanız dileğiyle.



YÜKSEKÖĞRETİM KURUMLARI SINAVI (YKS)

Yükseköğretim Kurumları Sınavı, 20-21 Haziran 2026 (Cumartesi-Pazar) tarihinde **3 oturumlu** bir sınavla gerçekleşecektir.

Başvuru Tarihleri..... **6 Şubat – 2 Mart 2026**

Geç Başvuru Tarihleri..... **10-12 Mart 2026**

YKS Sınav Tarihleri..... **20-21 Haziran 2026**

Sonuç Tarihi..... **22 Temmuz 2026**



SINAV TAKVİMİ

1 Oturum

Temel Yeterlilik
Testi

20 Haziran
Cumartesi
10:15

- »Türkçe
- »Temel Matematik
- »Sosyal Bilimler
- »Fen Bilimleri

2. Oturum

Alan Yeterlilik
Testi

21 Haziran
Pazar
10:15

- »Türk Dili ve Edebiyatı - Sosyal -1
- »Sosyal Bilimler
- »Matematik
- »Fen Bilimleri

3. Oturum

Dil
Sınavı

21 Haziran
Pazar
15:45

- »Almanca
- »Arapça
- »Fransızca
- »İngilizce
- »Rusça

TYT

- 120 Soru
- 165 Dakika

AYT

- 160 Soru
- 180 Dakika

Dil Sınavı

- 80 Soru
- 120 Dakika

Sınavda Elde Edilecek Puanlara Göre Tercih Edilebilecek YÜKSEKÖĞRETİM PROGRAMLARI

TYT puanın hesaplandı mı?

Hayır

Adayın tercih yapma hakkı yok. ☹️

Evet

Aday diğer oturumlara girdi mi?

Hayır

Aday, ön lisans programlarını tercih edebilir veya isterse üniversitelerin özel yetenek ile öğrenci alan programlarına başvurabilir.

Evet

AYT puanın hesaplandı mı?

Hayır

Adayın tercih yapma hakkı yok.

Evet

Aday, ön lisans programlarını ve tercih etmek istediği lisans programlarının puan türünde en az biri hesaplanmış olmak koşuluyla lisans programlarını tercih edebilir.

TEMEL YETERLİLİK TESTİ (TYT)

Temel Yeterlilik Testi (TYT), adayların önlisans ve lisans programlarını tercih edebilmesi için yükseköğretime giriş baraj puanlarını belirleyecektir. Bütün adaylar için zorunlu olan bu oturumda, herhangi bir **önlisans** programı tercih edebilmeleri için **puanlarının hesaplanmış** olması gerekmektedir.

TYT'den **puanı hesaplanmış** olmak koşuluyla, adayın TYT puanı ile sınavın ikinci oturumundaki Alan Yeterlilik Testlerinden (AYT) alacağı puanla birlikte hesaplanacak olan Sözel, Sayısal, Eşit Ağırlık ve Dil puanının en az birinden **puanının hesaplanmış** olması gerekir.

Puanı hesaplanan adaylar, ilgili puan türünde öğrenci kabul eden lisans programlarından tercih yapabileceklerdir.

ÖN LİSANS İÇİN
TYT PUANINIZIN
HESAPLANMIŞ
OLMASI
GEREKMEKTEDİR.

LİSANS İÇİN
AYT'DEN PUANINIZIN
HESAPLANMIŞ OLMASI
GEREKMEKTEDİR.

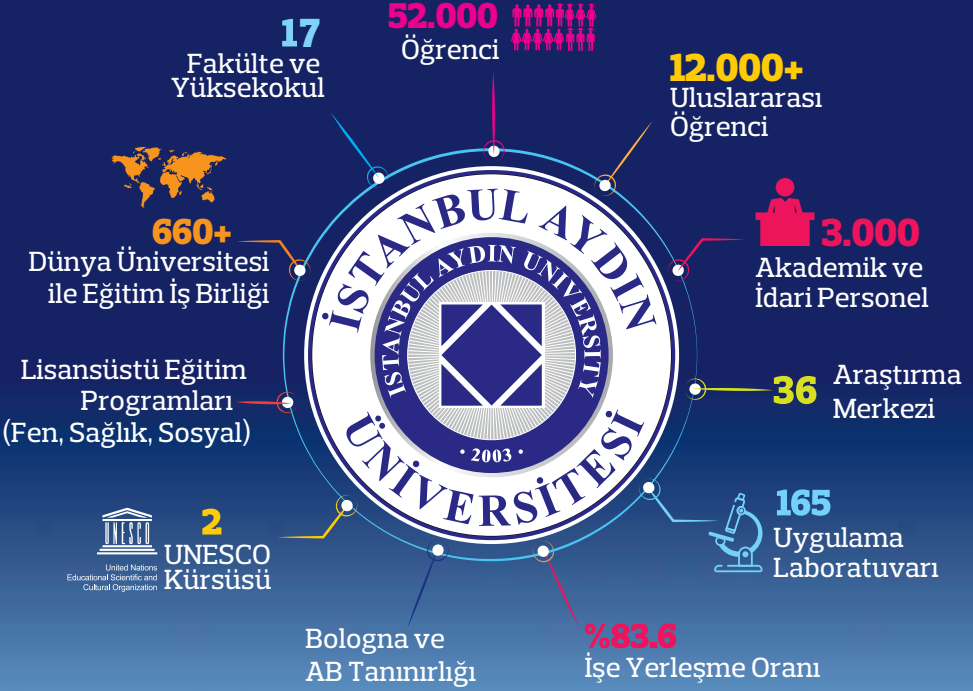

Türkiye'nin Tercihii

"Aydınlık bir geleceğe"

TEMEL YETERLİLİK SINAVI (TYT) SORU DAĞILIMLARI



Sorular MEB Ortak Müfredatından

Bütün Adayların Girmesi Zorunlu

PUANIN HESAPLANMASI İÇİN TÜRKÇE VEYA TEMEL MATEMATİK TESTİNDEN 0,5 NET GEREKLİ

YKS TYT Puan Türünün Hesaplanmasında Testlerin Ağırlıkları (%)

| Puan Türü | Türkçe Testi | Sosyal Bilimler Testi | Temel Matematik Testi | Fen Bilimleri Testi |
|-----------|--------------|-----------------------|-----------------------|---------------------|
| TYT | %33 | %17 | %33 | %17 |

ALAN YETERLİLİK SINAVI (AYT) SORU DAĞILIMLARI

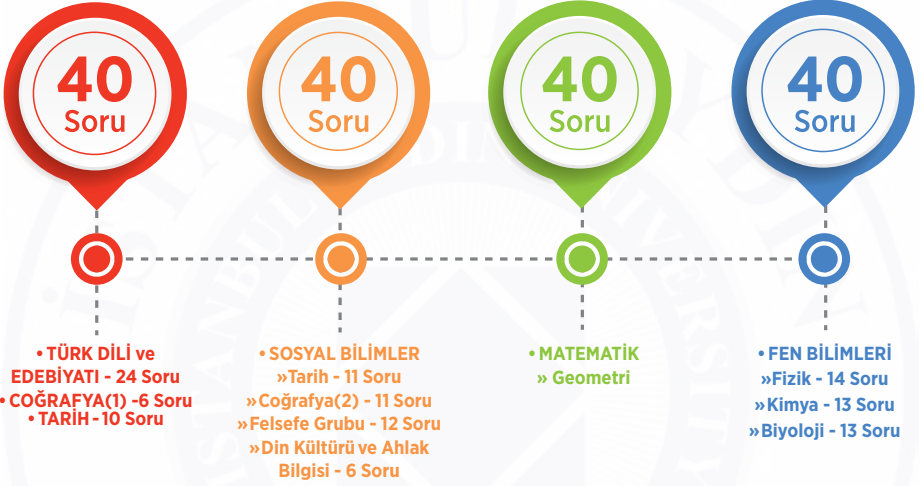

AYT

Sorular MEB Müfredatından

İsteyen Adaylar Girebilecek

Başarı Sırası Barajları
Devam Edecek

*Tıp, Dış Hekimliği, Eczacılık, Hukuk,
Öğretmenlik, Mimarlık, Mühendislik

ALAN YETERLİLİK TESTİ (AYT)

Bu oturum lisans tercih etmek isteyen adayların girmesi gereken bir sınavdır.

Adaylar hesaplamak istedikleri puan türüne göre testleri çözecektir.

| Aday, yerleşmeyi hedeflediği programın puan türünü dikkate alarak | ALAN YETERLİLİK TESTLERİ | | | |
|---|--|-------------------|-----------|---------------|
| | Türk Dili ve Edebiyatı - Sosyal Bilimler-1 | Sosyal Bilimler-2 | Matematik | Fen Bilimleri |
| Sözel Puan için | ✓ | ✓ | | |
| Sayısal Puan için | | | ✓ | ✓ |
| Eşit Ağırlık Puanı için | ✓ | | ✓ | |
| Sözel + Eşit Ağırlık Puanı için | ✓ | ✓ | ✓ | |
| Sayısal + Eşit Ağırlık Puanı için | ✓ | | ✓ | ✓ |
| Sözel + Sayısal + Eşit Ağırlık Puanı için | ✓ | ✓ | ✓ | ✓ |

SÖZEL PUAN

%50

TÜRK DİLİ VE EDEBİYATI-
COĞRAFYA-1 TESTİNİN AĞIRLIĞI

%50

SOSYAL BİLİMLER
TESTİNİN AĞIRLIĞI

SAYISAL PUAN

%50

MATEMATİK TESTİNİN
AĞIRLIĞI

%50

FEN BİLİMLERİ TESTİNİN
AĞIRLIĞI

EŞİT AĞIRLIK PUAN

%50

TÜRK DİLİ VE EDEBİYATI-
COĞRAFYA-1 TESTİNİN AĞIRLIĞI

%50

MATEMATİK TESTİNİN
AĞIRLIĞI

OKUL TÜRLERİNE GÖRE SINAVA GİREN VE YERLEŞEN ADAY SAYILARI

| Okul Türü | Yerleştirme Puanı Hesaplanan Aday Sayısı | Yerleştirmeye Başvuran Aday Sayısı | Yerleşen Aday Sayısı | | | | Toplam |
|--------------------------------------|--|------------------------------------|----------------------|----------------|----------------|---------------|----------------|
| | | | Örgün | | A.Ö.F. | | |
| | | | Lisans | Ön Lisans | Lisans | Ön Lisans | |
| Lise | 337.027 | 228.396 | 36.071 | 40.263 | 7.308 | 18.838 | 102.480 |
| Lise (Yabancı Dil Ağırlıklı) | 3.243 | 2.015 | 485 | 448 | 89 | 219 | 1.241 |
| Özel Lise | 12.367 | 7.453 | 1.372 | 1.706 | 419 | 868 | 4.365 |
| Anadolu Lisesi | 920.684 | 524.684 | 170.459 | 129.644 | 5.961 | 17.128 | 323.192 |
| Yabancı Dilde Eğitim Veren Özel Lise | 182.888 | 114.978 | 61.209 | 19.527 | 1.694 | 2.745 | 85.175 |
| Fen Lisesi | 61.436 | 35.771 | 26.742 | 1.861 | 202 | 275 | 29.080 |
| Özel Fen Lisesi | 33.277 | 20.137 | 14.759 | 1.446 | 102 | 122 | 16.429 |
| Özel Akşam Lisesi | 4.765 | 3.610 | 210 | 566 | 110 | 280 | 1.166 |
| Sosyal Bilimler Lisesi | 16.218 | 10.862 | 6.932 | 1.505 | 87 | 156 | 8.680 |
| Spor Lisesi | 8.640 | 3.951 | 285 | 877 | 33 | 147 | 1.342 |
| Güzel Sanatlar Liseleri | 7.654 | 2.417 | 327 | 750 | 51 | 139 | 1.267 |
| Öğretmen Liseleri | 4.442 | 2.364 | 788 | 605 | 144 | 200 | 1.737 |
| İmam Hatip Liseleri | 207.483 | 132.418 | 36.407 | 22.905 | 1.600 | 14.683 | 75.595 |
| Ticaret Meslek Liseleri | 13.659 | 10.581 | 568 | 1.252 | 438 | 1.283 | 3.541 |
| Teknik Liseler | 22.221 | 13.254 | 1.620 | 3.849 | 333 | 860 | 6.662 |
| Endüstri Meslek Liseleri | 22.330 | 17.352 | 617 | 1.829 | 767 | 1.602 | 4.815 |
| Kız Meslek Liseleri | 14.237 | 10.647 | 663 | 1.254 | 537 | 1.135 | 3.589 |
| Sağlık Meslek Liseleri | 10.905 | 7.785 | 873 | 1.051 | 303 | 1.356 | 3.583 |
| Otelcilik ve Turizm Meslek Liseleri | 1.310 | 1.020 | 59 | 146 | 48 | 169 | 422 |
| Diğer Meslek Liseleri | 425.164 | 262.607 | 14.970 | 70.265 | 3.869 | 14.564 | 103.668 |
| Diğer | 649 | 432 | 141 | 85 | 19 | 24 | 269 |
| Genel Toplam | 2.310.599 | 1.412.734 | 375.557 | 301.834 | 24.114 | 76.793 | 778.298 |
| | | | 677.391 | | 100.907 | | |

ALAN PUAN TÜRLERİNİN HESAPLANMASI

YKS SÖZ Puan Türünün Hesaplanmasında Testlerin Ağırlıkları (%)

| Puan Türü | TYT | AYT | | | | | | |
|-----------|-----|--|---------|------------|-------------------------|------------|---------------|---|
| | | Türk Dili ve Edebiyatı Sosyal Bilimler-1 Testi | | | Sosyal Bilimler-2 Testi | | | |
| | | Türk Dili ve Edebiyatı | Tarih-1 | Coğrafya-1 | Tarih-2 | Coğrafya-2 | Felsefe Grubu | Din Kültürü ve Ahlâk Bilgisi/ İlave Felsefe Grubu |
| SÖZ | %40 | %18 | %7 | %5 | %8 | %8 | %9 | %5 |

YKS SAY Puan Türünün Hesaplanmasında Testlerin Ağırlıkları (%)

| Puan Türü | TYT | AYT | | | |
|-----------|-----|-----------------|---------------------|-------|----------|
| | | Matematik Testi | Fen Bilimleri Testi | | |
| | | Matematik | Fizik | Kimya | Biyoloji |
| SAY | %40 | %30 | %10 | %10 | %10 |

YKS EA Puan Türünün Hesaplanmasında Testlerin Ağırlıkları (%)

| Puan Türü | TYT | AYT | | | |
|-----------|-----|-----------------|--|---------|------------|
| | | Matematik Testi | Türk Dili ve Edebiyatı-Sosyal Bilimler-1 Testi | | |
| | | Matematik | Türk Dili ve Edebiyatı | Tarih-1 | Coğrafya-1 |
| EA | %40 | %30 | %18 | %7 | %5 |



YABANCI DİL TESTİ (YDT)

Yabancı Dil Testi (YDT), İngilizce, Almanca, Fransızca, Arapça ve Rusça dillerinde yapılacaktır.



DİL puan türleri ile öğrenci alan yükseköğretim programlarına girmek isteyen adayların, TYT'ye ek olarak YDT'ye de girmeleri ve tercih edecekleri yükseköğretim programları için gerekli olan testi cevaplamaları zorunludur.

| YKS DİL Puan Türünün Hesaplanmasında Testlerin Ağırlıkları (%) | | |
|--|-----|-------------------|
| Puan Türü | TYT | YDT |
| | | Yabancı Dil Testi |
| DİL | %40 | %60 |

* 80 soru 120 dakika



İSTANBUL AYDIN
ÜNİVERSİTESİ

24 Yıl

GELECEĞİN

AYDIN HEKİMLERİNİ

Yetiştiriyoruz



BAŞARI SIRASI BARAJLARI

Yükseköğretim Genel Kurulunca tıp, hukuk, öğretmenlik, mimarlık, mühendislik programları başarı sıraları aşağıdaki şekilde belirlenmiştir.

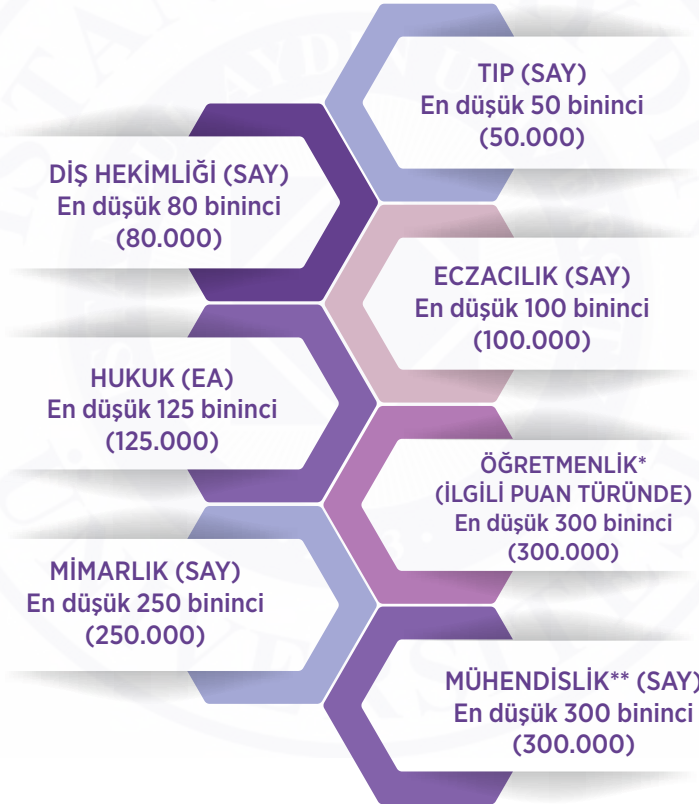

* Beden Eğitimi ve Spor Öğretmenliği için TYT'de en düşük 800.000'inci başarı sırasında olunması gerekmektedir.

* Rehberlik ve Psikolojik Danışmanlık programı dâhil

** Orman, Ziraat, Su Ürünleri Fakülteleri programları ile Ağaç İşleri Endüstri Mühendisliği programları hariç; Ziraat Fakültelerinin Gıda Mühendisliği programları dâhil

DİPLOMA NOTU
50
ÇARPILACAK KAT SAYILAR
(50*5) *0,12
SONUÇ
30
EK PUANLI SONUÇ (0,06)
45

DİPLOMA NOTU
60
ÇARPILACAK KAT SAYILAR
(60*5) *0,12
SONUÇ
36
EK PUANLI SONUÇ (0,06)
54

**ORTA ÖĞRETİM
BAŞARI PUANI (OBP)
HESAPLAMA
CETVELİ**

DİPLOMA NOTU
70
ÇARPILACAK KAT SAYILAR
(70*5) *0,12
SONUÇ
42
EK PUANLI SONUÇ (0,06)
63

DİPLOMA NOTU
80
ÇARPILACAK KAT SAYILAR
(80*5) *0,12
SONUÇ
48
EK PUANLI SONUÇ (0,06)
72

DİPLOMA NOTU
100
ÇARPILACAK KAT SAYILAR
(100*5) *0,12
SONUÇ
60
EK PUANLI SONUÇ (0,06)
90

DİPLOMA NOTU
90
ÇARPILACAK KAT SAYILAR
(90*5) *0,12
SONUÇ
54
EK PUANLI SONUÇ (0,06)
81

ORTA ÖĞRETİM BAŞARI PUANI (OBP)

Ortaöğretim başarı puanı (OBP), öğrencinin lise dönemindeki akademik başarısını yansıtan bir puandır. OBP hesaplamasında, öğrencinin 100 üzerinden diploma notu alınır ve bu değer 5 ile çarpılır. Böylece en düşük diploma notu olan 50 için OBP 250, en yüksek diploma notu olan 100 için ise OBP 500 olur. Diploma notu bildirilmeyen veya 50'nin altında olan adayların notu, hesaplama sırasında 50 olarak değerlendirilir.

Ortaöğretim Başarı Puanı, okul farkı gözetilmeksizin Türkiye genelinde hesaplanır. Son sınıf öğrencilerinin diploma notu bilgileri, Haziran ayı içerisinde Millî Eğitim Bakanlığı e-Okul sistemi aracılığıyla ÖSYM Aday İşlemleri Sistemine aktarılır.

2025-YKS ile bir yükseköğretim programına yerleşen adayların 2026-YKS'ye girdiklerinde OBP katsayıları yarıya düşürülür. Bu bilgiler, Yükseköğretim Bilgi Sistemi (YÖKSİS) üzerinden alınır.

2026-YKS sonucunda bir yükseköğretim programına yerleşen ancak henüz ortaöğretim mezunu olamayan (bütünleme veya tek ders sınavına girecek) adayların, 2026 yılı kayıt döneminde yükseköğretim kurumlarına geçici kayıtları yapılabilecektir. Bu adayların, mezuniyet belgelerini en geç 31 Aralık 2026 tarihine kadar ilgili yükseköğretim kurumuna teslim etmeleri gerekmektedir. Açık Öğretim Lisesi öğrencilerinin ise mezuniyet belgelerini 31 Ocak 2027'ye kadar ibraz etmeleri halinde asıl kayıtları gerçekleştirilecektir. Belirtilen tarihlere kadar mezuniyet belgesi sunmayan adayların geçici kayıtları silinecek, ayrıca geçici kayıt yaptırmayan adayların kayıtları da yapılmayacaktır. Bu kapsamda; 2026-YKS'de bir programa yerleştirildiği halde belirtilen tarihe kadar mezun olamadığı için kayıt yaptıramayan ve 2027-YKS'ye başvuran adayların OBP katsayıları yarıya düşürülmeyecektir. Adayların bilgilerinin değerlendirilmesinde MEB e-Okul verileri esas alınacak olup, ayrıca ÖSYM'ye dilekçe veya belge gönderilmesine gerek bulunmamaktadır.



ÖZEL YETENEK SINAVI

Özel yetenek programlarına **TYT** ile başvurulmaktadır.

TYT Puanı hesaplanan adaylar üniversitelerin düzenlediği yetenek sınavlarına katılma hakkı kazanır.

Üniversiteler isterlerse başvuru barajını değiştirebilirler.

01 | ÇİZGİ FİLM VE
ANİMASYON



02 | DRAMA VE
OYUNCULUK



03 | GRAFİK
TASARIMI



04 | TEKSTİL VE MODA
TASARIMI



İAÜ'DE
ÖZEL YETENEK
SINAVI İLE
ÖĞRENCİ ALAN
BÖLÜMLER



İAÜ'DE KESİNTİSİZ BURS İMKÂNI !

İstanbul Aydın Üniversitesinde, burslu veya indirimli olarak yerleşen öğrencilerin burs ve indirimleri azami öğretim süresi boyunca geçerlidir, burslar kesintisizdir.

Önlisans
programlarında
4 yıl

Dört yıllık
lisans
programlarında
7 yıl

Beş yıllık
programlarda
8 yıl

Altı yıllık
programlarda
9
akademik
yıl olarak
geçerlidir.



2025 İLK YERLEŐTİRME SONUÇLARINA İLİŐKİN SAYISAL BİLGİLER

Örgün Yükseköğretim Programlarının Kontenjanları ve Yerleşen Aday Sayıları

| | Lisans | | | Ön Lisans | | | Toplam | | |
|---------------------------------|----------------|----------------|---------------|----------------|----------------|---------------|----------------|----------------|---------------|
| | Kontenjan | Yerleşen | Boş | Kontenjan | Yerleşen | Boş | Kontenjan | Yerleşen | Boş |
| Devlet Üniversiteleri | 280.900 | 277.878 | 3.022 | 224.180 | 224.137 | 43 | 505.080 | 502.015 | 3.065 |
| Vakıf Üniversiteleri | 107.764 | 80.633 | 27.131 | 81.967 | 64.686 | 17.281 | 189.731 | 145.319 | 44.412 |
| Toplam | 388.664 | 358.511 | 30.153 | 306.147 | 288.823 | 17.324 | 694.811 | 647.334 | 47.477 |
| KKTC Üniversiteleri ** | 12.537 | 7.968 | 4.569 | 4.480 | 3.619 | 861 | 17.017 | 11.587 | 5.430 |
| Diğer Ülkelerdeki Üniversiteler | 1.093 | 462 | 631 | 100 | 100 | 0 | 1.193 | 562 | 631 |
| Toplam | 13.630 | 8.430 | 5.200 | 4.580 | 3.719 | 861 | 18.210 | 12.149 | 6.061 |
| TOPLAM | 402.294 | 366.941 | 35.353 | 310.727 | 292.542 | 18.185 | 713.021 | 659.483 | 53.538 |

Öğrenim Durumuna Göre Sınava Giren ve Yerleşen Aday Sayıları

| | Yerleştirme Puanı Hesaplanan Aday Sayısı | Yerleştirmeye Başvuran Aday Sayısı | Yerleşen Aday Sayısı | | | | Toplam |
|---------------------------------------|--|------------------------------------|----------------------|----------------|---------------|---------------|----------------|
| | | | Örgün | | A.Ö.F. | | |
| | | | Lisans | Ön Lisans | Lisans | Ön Lisans | |
| Son Sınıf Düzeyinde | 812.210 | 394.450 | 133.700 | 87.740 | 2.583 | 10.388 | 234.411 |
| Önceki Yıllarda Yerleşmemiş | 1.001.608 | 727.693 | 195.825 | 151.092 | 8.167 | 36.433 | 391.517 |
| Daha Önce Yerleşmiş | 277.016 | 149.367 | 21.309 | 35.321 | 4.751 | 13.947 | 75.328 |
| Bir Yükseköğretim Programını Bitirmiş | 166.255 | 98.471 | 20.525 | 20.206 | 6.685 | 8.500 | 55.916 |
| Yükseköğretimden Kaydı Silinmiş | 53.510 | 42.753 | 4.198 | 7.475 | 1.928 | 7.525 | 21.126 |
| Toplam | 2.310.599 | 1.412.734 | 375.557 | 301.834 | 24.114 | 76.793 | 778.298 |
| | | | 677.391 | 100.907 | | | |

TYT

120
Soru

165
Dakika

AYT

160
Soru

180
Dakika

YDT

80
Soru

120
Dakika



ÖZEL YETENEK SINAVI (ÖZYES)

Spor alanındaki özel yetenek gerektiren yükseköğretim programlarına öğrenci seçimi ve yerleştirmesi amacıyla, Ölçme, Seçme ve Yerleştirme Merkezi (ÖSYM) tarafından Merkezî Özel Yetenek Sınavı (ÖZYES) uygulanmaktadır.

Sınava başvurabilmek için TYT puanı hesaplanmış olmak gerekmektedir.

Başvurular ÖSYM'nin <https://ais.osym.gov.tr> adresinden yapılacaktır.

Başvuru işleminden sonra sınav ücreti belirtilen süre içinde yatırılmalıdır.

Adayların, Sınava Giriş Belgesi'nde belirtilen gün ve saatte sınav binasında hazır bulunmaları zorunludur.

Belirtilen saatte sınav yerinde bulunmayan adaylar sınava alınmayacaktır.

* Tüm adaylar, başvuru sırasında "Fiziki Yeterlilik Testine (FYT) katılmama engel teşkil eden sağlık sorunu bulunmamaktadır." seçeneğini işaretlemek zorundadır.

Tercih ve Yerleştirme:

- Adaylar en fazla 24 tercih yapabilir.
Tüm alanların doldurulması zorunlu değildir.
- Tercih sırası yerleştirme sürecinde önem taşır.
- Öğretmenlik programlarını tercih edecek adayların Y-TYT'de en az 800.000'inci başarı sırasına sahip olmaları gerekir.
- Boş kalan kontenjanlar için ÖSYM tarafından ek yerleştirme yapılır.
- Ek yerleştirmede, puanı hesaplanan tüm adaylar tercihte bulunabilir.

İstanbul Aydın Üniversitesi Özyes Bölümleri

Antrenörlük
Eğitimi

Beden Eğitimi
ve Spor
Öğretmenliği

Rekreasyon

ÜNİVERSİTE SEÇERKEN NELERE DİKKAT EDELİM?

AKADEMİK OLANAKLAR

- Deneyimli akademik kadro
- Akademik danışmanlık hizmetleri
- Ulusal ve uluslararası akreditasyonlar
- Kullanılan kaynaklar ve materyaller
- Öğrenci ve yönetim bütünleşmesi
- Gerçekleştirilen akademik organizasyonlar
- Akademik ve bilimsel yayınlar
- Kütüphane ve dokümantasyon olanakları
- Ders programlarının ve içeriğinin güncelliği
- Ulusal ve uluslararası araştırma projeleri
- Üniversite-sanayi işbirliğine öğretim kadrosunun katılımı
- Hazırlık sınıfları ve yabancı dil eğitimi olanakları
- Yurt dışı eğitim olanakları
- Çift anadal, yandal, yatay geçiş, dikey geçiş olanakları

EĞİTİM-ÖĞRETİM MALİYETLERİ VE BURS OLANAKLARI

- Üniversitenin niteliği (devlet, vakıf, yurt dışı üniversite vb.)
- Lisans veya önlisans programlarının yıllık ücretleri veya harçlar
- Bölümlerin özellikleri (gündüz öğretimi, ikinci öğretim, uzaktan eğitim, açık öğretim vb.)
- Eğitim materyallerinin maliyetleri
- Aylık veya yıllık yaşam maliyetleri
- Yurt veya barınma maliyetleri
- Burs olanakları
- Tercih bursları, başarı bursları
- Bursların kesilme kriterleri
- Uygun ödeme koşulları
- Yerinde uygulama merkezinin varlığı
- Mezuniyet sonrası işe yerleşebilme olanakları
- Staj olanakları
- Üniversiteye ulaşım ücretleri

ÜNİVERSİTE SEÇERKEN NELERE DİKKAT EDELİM?

FİZİKİ ŞARTLAR VE TEKNOLOJİK OLANAKLAR

- Kesintisiz online eğitim altyapısı
- Çağdaş yerleşkelerde uygun fiziki ortam
- Şehir merkezine olan mesafe
- Kampüsün lokasyonu
- Bilgisayar ve iletişim teknolojileri altyapısı
- Laboratuvar olanakları
- Teknolojik donanım
- Teorik eğitimleri pratiğe dönüştürme olanakları

SOSYAL OLANAKLAR

- Üniversitenin öğrencilere sunduğu sosyal iklim
- Öğrenci kulüpleri
- Çözüm ortakları
- Yurt dışındaki üniversitelerle olan bağlantıları
- İlgili dallarda sertifikalandırma programları
- Kampüs içinde veya çevresinde öğrenciler için çalışma olanakları
- Yurt veya barınma olanakları
- Öğrenci konseyi ve etkinliği
- Sportif faaliyetler
- Yeni öğrenciler için oryantasyon programları
- Öğrenci ulaşım hizmetleri
- Rehberlik ve psikolojik danışmanlık hizmetleri
- Yemekhaneler, kafeteryalar ve dinlenme mekanları
- Kampüs veya çevresindeki sosyal tesisler
- Tiyatro, sinema, kongre vb. kültürel etkinliklerin gerçekleştirilmesi

EN ÇOK TERCİH EDİLEN LİSANS BÖLÜMLERİ

- Tıp
- Diş Hekimliği
- Eczacılık
- Pilotaj
- Hukuk
- Bilgisayar Mühendisliği
- Yazılım Mühendisliği
- Yapay Zeka ve Veri Mühendisliği
- Yönetim Bilişim Sistemleri
- Yazılım Geliştirme
- Havacılık Elektrik ve Elektronik
- Psikoloji
- Moleküler Biyoloji ve Genetik
- Hemşirelik
- Ebelik
- Dijital Oyun Tasarımı
- İşletme
- Uluslararası Ticaret ve Finansman
- İngilizce Öğretmenliği
- Sınıf Öğretmenliği
- Özel Eğitim Öğretmenliği
- Okul Öncesi Öğretmenliği



EN ÇOK TERCİH EDİLEN ÖN LİSANS PROGRAMLARI

- Aşçılık
- Bilgisayar Programcılığı
- Çocuk Gelişimi
- Dış Ticaret
- Elektrik
- Grafik Tasarımı
- Hava Lojistiği
- İnsansız Hava Aracı Teknolojisi ve Operatörlüğü
- İşletme Yönetimi
- Makine
- Siber Güvenlik
- Sivil Havacılık Kabin Hizmetleri
- Uçak Teknolojisi
- Uçuş Hareket Yöneticiliği
- Ağız ve Diş Sağlığı
- Ameliyathane Hizmetleri
- Anestezi
- Diyaliz
- Diş Protez Teknolojisi
- Fizyoterapi
- İlk ve Acil Yardım
- Optisyenlik
- Patoloji Laboratuvar Teknikleri
- Tıbbi Dokümantasyon ve Sekreterlik
- Tıbbi Görüntüleme Teknikleri
- Tıbbi Laboratuvar Teknikleri

NOT: 2025 YKS SONUÇLARINA GÖRE HAZIRLANMIŞTIR

FAKÜLTE BÖLÜMLERİ (Lisans)

Tıp Fakültesi

- Tıp
- Tıp (İngilizce)

Diş Hekimliği Fakültesi

- Diş Hekimliği
- Diş Hekimliği (İngilizce)

Eczacılık Fakültesi

- Eczacılık
- Eczacılık (İngilizce)

Eğitim Fakültesi

- Arapça Öğretmenliği
- İlköğretim Matematik Öğretmenliği
- İngilizce Öğretmenliği (İngilizce)
- Okul Öncesi Öğretmenliği
- Özel Eğitim Öğretmenliği
- Rehberlik ve Psikolojik Danışmanlık Sınıf Öğretmenliği
- Türkçe Öğretmenliği

Fen-Edebiyat Fakültesi

- Arapça Mütercim ve Tercümanlık
- İngiliz Dili ve Edebiyatı (İngilizce)
- İngilizce Mütercim ve Tercümanlık
- Moleküler Biyoloji ve Genetik (İngilizce)
- Psikoloji
- Psikoloji (İngilizce)
- Rusça Mütercim ve Tercümanlık
- Sosyoloji
- Tarih
- Türk Dili ve Edebiyatı

Güzel Sanatlar Fakültesi

- Çizgi Film ve Animasyon
- Drama ve Oyunculuk
- Dijital Oyun Tasarımı
- Dijital Oyun Tasarımı (İngilizce)
- Gastronomi ve Mutfak Sanatları
- Grafik Tasarımı
- Tekstil ve Moda Tasarımı

Hukuk Fakültesi

- Hukuk

İktisadi ve İdari Bilimler Fakültesi

- Ekonomi ve Finans
- Ekonomi ve Finans (İngilizce)
- İşletme
- İşletme (İngilizce)
- Havacılık Yönetimi (İngilizce)
- Kamu Yönetimi
- Muhasebe ve Finans Yönetimi
- Muhasebe ve Finans Yönetimi (İngilizce)
- Siyaset Bilimi ve Uluslararası İlişkiler
- Siyaset Bilimi ve Uluslararası İlişkiler (İngilizce)
- Uluslararası Ticaret ve Finansman (İngilizce)

İletişim Fakültesi

- Gazetecilik
- Görsel İletişim Tasarımı
- Halkla İlişkiler ve Tanıtım
- Radio, Televizyon ve Sinema
- Radio, Televizyon ve Sinema (İngilizce)
- Reklamcılık
- Televizyon Haberciliği ve Programcılığı
- Yeni Medya ve İletişim

Mimarlık ve Tasarım Fakültesi

- Endüstriyel Tasarım
- İç Mimarlık
- Mimarlık
- Mimarlık (İngilizce)

Mühendislik Fakültesi

- Bilgisayar Mühendisliği (İngilizce)
- Elektrik-Elektronik Mühendisliği (İngilizce)
- Endüstri Mühendisliği (İngilizce)
- Havacılık ve Uzay Mühendisliği (İngilizce)
- İnşaat Mühendisliği
- İnşaat Mühendisliği (İngilizce)
- Makine Mühendisliği (İngilizce)
- Makine Mühendisliği (İngilizce)
- Yazılım Mühendisliği (İngilizce)
- Yapay Zeka ve Veri Mühendisliği (İngilizce)

Sağlık Bilimleri Fakültesi

- Beslenme ve Diyetetik
- Beslenme ve Diyetetik (İngilizce)
- Çocuk Gelişimi
- Ebelik
- Fizyoterapi ve Rehabilitasyon
- Fizyoterapi ve Rehabilitasyon (İngilizce)
- Hemşirelik
- Odyoloji
- Sağlık Yönetimi
- Sosyal Hizmet

Spor Bilimleri Fakültesi

- Antrenörlük Eğitimi
- Beden Eğitimi ve Spor Öğretmenliği
- Rekreasyon
- Spor Yöneticiliği

Uygulamalı Bilimler Fakültesi

- Havacılık Elektrik ve Elektronik (İngilizce)
- Pilotaj (İngilizce)
- Yazılım Geliştirme (İngilizce)
- Yönetim Bilişim Sistemleri
- Yönetim Bilişim Sistemleri (İngilizce)

Hazırlık Okulu

MESLEK YÜKSEKOKULU PROGRAMLARI (Ön Lisans)

Anadolu Bil Meslek Yüksekokulu

- Aşçılık
- Bankacılık ve Sigortacılık
- Bilgisayar Programcılığı
- Bilgisayar Programcılığı (İngilizce)
- Bilgisayar Programcılığı (Uzaktan Eğitim)
- Bilgisayar Destekli Tasarım ve Animasyon
- Biyomedikal Cihaz Teknolojileri
- Çocuk Gelişimi
- Dış Ticaret
- Dış Ticaret (İngilizce)
- Elektrik
- Elektronik Teknolojisi
- Gıda Teknolojisi
- Grafik Tasarımı
- Halkla İlişkiler ve Tanıtım
- Hava Lojistiği
- İnsan Kaynakları Yönetimi
- İnşaat Teknolojisi
- İnternet ve Ağ Teknolojileri (İngilizce)
- İnsansız Hava Aracı Teknolojisi ve Operatörlüğü
- İş Sağlığı ve Güvenliği

İşletme Yönetimi

- İşletme Yönetimi (İngilizce)
- Kuyumculuk ve Takı Tasarımı
- Lojistik
- Mahkeme Büro Hizmetleri
- Makine
- Mimari Restorasyon
- Moda Tasarımı
- Muhasebe ve Vergi Uygulamaları
- Otomotiv Teknolojisi
- Pazarlama
- Radio ve Televizyon Programcılığı
- Saç Bakımı ve Güzellik Hizmetleri
- Siber Güvenlik
- Sivil Havacılık Kabin Hizmetleri
- Sivil Hava Ulaştırma İşletmeciliği
- Sivil Hava Ulaştırma İşletmeciliği (İngilizce)
- Turizm ve Otel İşletmeciliği
- Turist Rehberliği (İngilizce)
- Uçak Teknolojisi
- Uçuş Harekat Yöneticiliği
- Bu bölüm/programlarda yabancı dil ile öğretim yapılmaktadır.

Sağlık Hizmetleri Meslek Yüksekokulu

- Ağız ve Diş Sağlığı
- Ameliyathane Hizmetleri
- Anestezi
- Diş Protez Teknolojisi
- Diyaliz
- Eczane Hizmetleri
- Elektronörof izyoloji
- Fizyoterapi
- İlk ve Acil Yardım

- Odyometri
- Optisyenlik
- Ortopedik Protez ve Ortez
- Pataloji Laboratuvar Teknikleri
- Radyoterapi
- Sosyal Hizmetler
- Tıbbi Dokümantasyon ve Sekreterlik
- Tıbbi Görüntüleme Teknikleri
- Tıbbi Laboratuvar Teknikleri

İAÜ'de Çift Anadal ve Yandal'da
"Tam Burs" uygulanır!

YKS HAKKINDA SIKÇA SORULAN SORULAR

1. Yükseköğretim Kurumları Sınavına (YKS) kimler başvurabilirler?

- Lise ve dengi okullarda son sınıfta okuyanlar ile mezunlar başvurabilir.

2. YKS Kılavuzuna nasıl ulaşabilirim?

-<https://www.osym.gov.tr> adresinden duyurular kısmından ulaşabilirsiniz.

3. Sınava nasıl başvurabilirim?

- Hala öğrenci olanlar okullarında, mezunlar ise aday şifreleri varsa '<https://ais.osym.gov.tr>' adresinden, ÖSYM Mobil uygulamasından, aday şifreleri yok ise fotoğraflı Türkiye Cumhuriyeti Kimlik Kartı edinmiş olan adaylar, e-Devlet şifreleriyle ÖSYM Aday İşlemleri Sistemine (AIS) giriş yapabilir ve "e-Devlet İle Kayıt Ol" butonu vasıtasıyla ÖSYM Aday İşlemleri Sistemine kayıt olabilirler.

4. Başvuru yapıldıktan sonra oturum ekleme yapılabilir mi?

- YKS başvuru süresi içinde ilgili oturumlara ait sınav ücretlerini yatırarak oturum ekleme yapılabilir.

5. İstedğim sınav merkezini seçebilir miyim?

- Kayıtlı adresinde yer alan merkez,
- Okulunun bulunduğu merkez
- Bu merkezlere yakın olarak ÖSYM tarafından belirlenen sınav merkezlerinden biri yazılabilir.

6. Sınav binasına ne zaman gelmeliyim?

- Kimlik ve güvenlik kontrolleri ile salona giriş işlemlerinin zamanında yapılabilmesi için, adayların sınava girecekleri binanın kapısında sınav saatinden en az 1 saat önce hazır bulunmaları gerekmektedir.

7. Sınava Giriş Belgemi nasıl alabilirim?

- T.C. Kimlik Numarası ve şifre ile <https://ais.osym.gov.tr> adresinden yapılabilir.

8. Ham puan (net sayısı) nasıl hesaplanır?

- Her adayın, testlere verdiği doğru ve yanlış cevaplara bakılır. 4 yanlış 1 doğruyu götürür. Böylece ham puan (net sayısı) bulunur.

9. TYT, AYT ve YDT'de ağırlıklı puanların hesaplanabilmesi için ne kadar ham puan alınmalıdır?

- TYT puanının hesaplanabilmesi için Temel Matematik veya Türkçe Testinde en az 0,5 ham puan almış olmak gerekmektedir. AYT ve YDT'de ağırlıklı puanların hesaplanabilmesi için ilgili testlerin en az birinden, en az 0,5 ham puan almış olmak gerekmektedir.

10. Meslek yüksekokullarında bir program tercih edebilmek için en az kaç puan almak gerekir?

- TYT puanının hesaplanmış olması gerekmektedir

11. Lisans programlarını tercih edebilmek için en az kaç puan almam gerekir?

- Merkezi yerleştirmede bir lisans programını tercih edebilmek için ilgili programın puan türünde puanının hesaplanmış olması ve bazı lisans programları için ise en düşük başarı sırası koşulunun sağlanması gerekir.

12. Tıp, hukuk, mühendislik, mimarlık, eczacılık, diş hekimliği, öğretmenlik programlarına yerleştirme için başarı sıralaması şartı devam edecek midir?

- Evet. Bu programlarda başarı sıralaması şartı devam etmektedir. Kılavuzda bu programlar için başarı sırasının ne olacağı belirtilmiştir.

13. Özel yetenek sınavı ile girilen bölümler için en az kaç puan almam gerekir?

- TYT puanı ile başvurulabilir. Ancak Üniversiteler kendileri farklı bir baraj puanı belirleyebilirler.

14. TYT puanının, SAY, SÖZ, EA, DİL puanlarına katkısı hangi oranda olacaktır?

- TYT puanı, % 40 oranında alan puanını etkileyecektir.

15. Geçen yıl ÖSYS puanı ile bir yükseköğretim programına yerleştirildim. Bu yıl sınava girsem puanım düşer mi?

- Evet. OBP'nin katkısı yarıya düşer.

16. Meslek lisesi mezunlarına ek puan uygulaması var mı?

- Ön lisansta ÖSYM tarafından belirlenen bölümler için OBP'ye 0.06'lık bir ek puan olacaktır. Lisans programları için meslek lisesine 30.03.2012 tarihinden sonra kayıt olan adaylar için ek puan uygulanmaz.

17. Tercih yaparken puana göre mi yapmalıyım?

- Hayır. Puanlar ve standart sapmalar yıllara göre farklılık gösterebilmektedir. O nedenle başarı sırasını göz önünde bulundurarak tercih yapmak daha gerçekçi olacaktır.

18. Puanımın üzerinde bölümleri yazabilir miyim?

- Öncelikle puana değil başarı sırasına göre tercih yapmalıyız. Tercih listemizi 3 e bölüp ilk kısma başarı sıramızın üzerinde bölümleri, ikinci kısma başarı sıramıza denk olanları ve 3. kısma başarı sıramızın altında olan bölümleri yazabiliriz. Ama en önemlisi bu sıralamayı yaparken istek sıramızı göz önünde bulundurmak. Sırf puanımız yetiyor diye istemediğiniz bir programı listemize eklememeliyiz.

19. Puanı olmayan bölümlere kesin yerleşir miyim?

- Taban puan kılavuzunda puan kısmı boş olan programlar ya geçen yıl kontenjanı dolmuş ya da ilk defa öğrenci alacak olan programlardır. Bu nedenle benzeri üniversitelerdeki benzeri bölümlerin başarı sıralamalarına göre değerlendirilmelidir.

20. Hem puanla tercih yapıp hem de özel yetenek sınavına girebilir miyim?

- Tercih yapan öğrencinin özel yetenek sınavına katılmasında bir engel yoktur.

21. İlk yerleştirmeye göre bir bölüme yerleştim ama kayıt yaptırmadım. Ek kontenjana başvurabilir miyim?

- Hayır. Kayıt yaptırmamış dahi olsa merkezi olarak ilk yerleştirmede bir programa yerleştirilmiş öğrencinin ek kontenjana başvuru hakkı bulunmamaktadır.

22. İlk tercihlerde tercih yapmadım. Ek kontenjana başvurabilir miyim?

- Evet. Ancak ek kontenjanda bölümlerin ilk yerleştirmede oluşmuş taban puanlarının altında puanı olanlar o bölümlere tercih yapamazlar.

23. Şu an üniversitede okuyan biri aynı anda başka bir bölüm daha okuyabilir mi?

- Her ikisi de örgün ama eğitim süresi farklı olan bölümler aynı anda okunabilir.



22^{yıl}

Florya Yerleşkesi

Beşyol Mahallesi İnönü Caddesi No:38 Küçükçekmece/İSTANBUL

Tel: 444 1 428