



Erasmus+

TURQUALITY®



# ÖĞRENİM HAREKETLİLİĞİ

ERASMUS+ STUDENT MOBILITY

TURQUALITY®

# ÖĞRENİM HAREKETLİLİĞİ

•Erasmus+ programı, Avrupalı yüksek öğretim kurumlarının birbirleri ve iş dünyası ile **işbirliği** yapmalarını teşvik etmeye yönelik bir **Avrupa Birliği** programıdır.

•**Türkiye Ulusal Ajansı** tarafından yürütülmekte olan Avrupa Birliği eğitim ve gençlik programları 1 Ocak 2014 tarihinden itibaren yeni bir döneme girmiştir.

2007-2013 yılları arasında Hayatboyu Öğrenme ve Gençlik Programları(LLP) adı ile yürütülmekte olan programlar 2014-2020 yılları arasında Erasmus+ adı altında uygulanmaya devam etmiştir.

•The Erasmus + Program is a European Union program to encourage European higher education institutions to cooperate with each other and with the business world.

•European Union Education and Youth programs are being carried out by the Turkish National Agency

•The programs, which were carried out under the name of Lifelong Learning and Youth Programs (LLP) between 2007-2013, continued to be implemented under the name of Erasmus + between 2014-2020.

**TURQUALITY**®

# ÖĞRENİM HAREKETLİLİĞİ

•Erasmus+ Programının 2021-2027 döneminde tüm Avrupa'da 10 milyondan fazla kişiye yurtdışında eğitim, öğretim ve deneyim kazanma fırsatı sağlamayı hedefliyor. Bu faaliyetler ile imkânları kısıtlı kişiler ve küçük ölçekli kuruluşlar için daha basit ve daha erişilebilir hale getirilmesi, **kapsayıcılık**, **çevre ve dijitalleşme** gibi konular ön plana çıkmaktadır.

•The Erasmus+ Program aims to provide the opportunity to study, train and gain experience abroad to more than 10 million people throughout Europe in the 2021-2027 period. With these activities, issues such as making it simpler and more accessible for people with limited opportunities and small-scale organizations, **inclusivity**, **environment** and **digitalization** come to the fore.



TURQUALITY®



# ÖĞRENİM HAREKETLİLİĞİ

- **Yükseköğretimin kalitesini arttırmak** ve Avrupa boyutunu **güçlendirmek**dir.
- Üniversiteler ve ülkelerarası işbirliğini özendirme ve desteklemek, **Avrupa'da karşılıklı değişimi** sağlamak.
- Derecelerin akademik olarak tanınmasını sağlamak ve şeffaflığın gelişmesine katkıda bulunmak  
aslında Erasmus+ adı altında uygulanmaya devam etmiştir.
  - Ana Eylem 1: Bireylerin Öğrenme Hareketliliği
  - Öğrenci Hareketliliği
  - Ortak kurumlarda öğrenim görme
  - İşletmelerde/iş yerlerinde staj

- The programme aims:
- To increase the **quality of higher education** and to **strengthen the European dimension**.
- To encourage and support cooperation between universities and countries, to ensure **mutual exchange in Europe**.
- By Ensuring academic recognition of degrees and contributing to the development of transparency

## Key Action 1: Learning Mobility of Individuals

- Student Mobility
- Studying at partner institutions
- Internship in businesses / workplaces

**TURQUALITY**®

# ÖĞRENİM HAREKETLİLİĞİ

- Yükseköğretimin kalitesini arttırmak ve Avrupa boyutunu güçlendirmektir.
  - Üniversiteler ve ülkelerarası işbirliğini özendirme ve desteklemek, Avrupa'da karşılıklı değişimi sağlamak.
  - Derecelerin akademik olarak tanınmasını sağlamak ve şeffaflığın gelişmesine katkıda bulunmak
- asında Erasmus+ adı altında uygulanmaya devam etmiştir.

## Ana Eylem 1: Bireylerin Öğrenme Hareketliliği

- Öğrenci Hareketliliği
- Ortak kurumlarda öğrenim görme
- İşletmelerde/iş yerlerinde staj

- The programme aims:
- To increase the quality of higher education and to strengthen the European dimension.
- To encourage and support cooperation between universities and countries, to ensure mutual exchange in Europe.
- By Ensuring academic recognition of degrees and contributing to the development of transparency

## Key Action 1: Learning Mobility of Individuals

- Student Mobility
- Studying at partner institutions
- Internship in businesses / workplaces

**TURQUALITY**®

# ÖĞRENİM HAREKETLİLİĞİ

Tüm öğretim kademeleri + yeni mezunlar (staj)  
**All education levels + new graduates (internship)**

2 - 12 ay süre öğrenim  
**2 – 12 months for study**

2 - 12 ay süre staj  
**2 – 12 months for internship**

5-30 gün Karma hareketliliği\*  
**5-30 days Blended Mobility \***

Öğrenim süresi içerisinde her sınıfta ve öğrenim programlarının son sınıflarındaki öğrenciler mezun olduktan sonraki 12 ay içerisinde staj faaliyeti gerçekleştirilebilir. (Mezuniyet öncesi Başvurulması)

**Internship activities can be carried out during each study cycle and/or within 12 months after graduation. (For students who conduct their Application Before Graduation)**

Ön lisans/Lisans : 12 Ay  
**Associate/Bachelors: 12 months**

Yüksek Lisans : 12 Ay  
**Master degree: 12 months**

Doktora: 12 Ay  
**PhD: 12 months**

**TURQUALITY**®

\*hareketlilik öncesi veya sonrasında sanal öğrenme ile tamamlanacaktır / **will be completed with virtual learning before or after mobility**

# ÖĞRENİM HAREKETLİLİĞİ

- Öğrenim Hareketliliği için öğrenci olunan bölüme ait **ikili anlaşmanın bulunması\*\***.
- Ön lisans/Lisans** öğrencileri için genel **not ortalamasına** (asgari) **2,20/4.00**.
- Yüksek lisans ve doktora** öğrencileri için genel not ortalamasına (asgari) **2,50/4.00**.
- Tam zamanlı öğrenci** (en az 30 AKTS kredi yükü). **Açık öğretim ve benzeri** (uzaktan eğitim) programlarda öğrenim gören öğrenciler öğrenim hareketliliği faaliyetten **yararlanamaz**.
- Başka değişim programları öğrencisi olmamak
- Kayıt donduran** öğrenciler, **hazırlık sınıfı öğrencileri**, yüksek lisans ve doktora **bilimsel hazırlık** öğrencileri programdan **yararlanamazlar**.
- Çift ana dalda öğrenim gören öğrenciler aynı başvuru döneminde sadece bir ana daldan hareketliliğe başvurabilirler.

**\*\*Staj faaliyeti için ise önceden hazırlanmış bir kurumlararası anlaşma olması şartı yoktur. Staj faaliyetine başvuracak öğrencilerin staj yapacakları kurumu kendileri bulmaları gerekmektedir.**

**TURQUALITY**®



# ÖĞRENİM HAREKETLİLİĞİ

- The existence of a **bilateral agreement** of the department of student for Application to Erasmus study mobility \*\*
- For **associate / undergraduate** students, the **GPA** (minimum) is **2.20 / 4.00**
- Cumulative GPA (minimum) **2.50 / 4.00** for **graduate and doctoral** students.
- Full-time student** (minimum 30 ECTS credit load)
- Students studying in **open education and similar** (distance education) programs **cannot benefit** from the education mobility activity.
- Not being a student of other exchange programs
- Students who have **suspended their registration, preparatory class students**, master's and doctoral **scientific preparation** students **cannot benefit** from the program.

Students studying in a double major can apply for mobility from **only one major** in the **same application period**.

\*\*\* For the internship activity, there is no requirement to have a pre-prepared inter-institutional agreement. Students who will apply for the internship activity must find the institution where they will do the internship.

The logo for TURQUALITY, featuring the word "TURQUALITY" in white capital letters on a blue rectangular background with a white border and a registered trademark symbol (®) to the right.

# ÖĞRENİM HAREKETLİLİĞİ

•Üniversitemiz Yabancı Diller Yüksekokulu tarafından yapılmaktadır

•Geçme barajı: MİNİMUM 65

•50 soru

•Sınav İAÜ Kampüsünde planlanmaktadır

•It is carried out by our University's School of Foreign Languages.

•Passing threshold: MİNİMUM 65

•50 questions

•Organized at the University for the upcoming call

Erasmus+ Öğrenci Hareketliliğine hak kazanan öğrenciler başarı kriterlerini sağladıkları sürece Erasmus+ Programına katıldıkları için kesinlikle dönem kaybı yaşamayacaklardır.

**Students who are entitled to Erasmus + Student Mobility will not lose their semesters as they participate in the Erasmus + Program as long as they meet the success criteria.**

**TURQUALITY**®

## | ÖĞRENİM / STAJ HAREKETLİLİĞİ

%50

GNO

+

%50

DİL SEVİYESİ

- Şehit ve gazi çocuklarına (durumunun belgelenmesi kaydıyla) : **+15 puan**
- Engelli öğrencilere (engelliliğinin belgelenmesi kaydıyla) : **+10 puan**
- 2828 Sayılı Sosyal Hizmetler Kanunu ile **5395 sayılı Çocuk Koruma Kanunu Kapsamında** haklarında korunma, bakım veya barınma kararı alınmış öğrencilere (durumunun belgelenmesi kaydıyla) : **+10 puan**
- Başvuru esnasında **staj yeri kabul mektubu sunma** : **+ 10 puan**
- Kendileri veya 1. derece yakınları **AFAD'dan afetzede yardımı** alanlar: **+ 10 puan**
- Dijital becerileri geliştirmeye yönelik stajlar (**DOTs**) önceliklendirilir: **+5 puan**

TURQUALITY®

\*DOTs: dijital pazarlama (örn. Sosyal medya yönetimi, web analitiği), dijital grafik, mekanik ve mimari tasarım; uygulama, yazılım ve kod ya da websitesi geliştirme; bilişim sistem ve ağlarının kurulumu, bakımı ve yönetimi, sibergüvenlik, veri analitiği, veri madenciliği ve görselleştirme; programlama, robotik ve yapay zekâ eğitimleri



IAUKampus



IAUKampus



iau\_erasmus

# ÖĞRENİM / STAJ HAREKETLİLİĞİ

•**Daha önce yararlanma\*** (hibeli veya hibesiz) : **-10 puan**

\*Programa başvuran adayların, daha önce Erasmus+ Öğrenim veya Staj Programlarından herhangi birisinden yararlanmış olması durumunda, her yararlanma sayısı kadar “-10 puan” uygulanır.

•**Vatandaşı olunan ülkede hareketliliğe katılma**: **-10 puan**

•Hareketliliğe **seçildiği halde** süresinde **feragat bildiriminde bulunmaksızın hareketliliğe katılmama**: **-10 puan**

•**İki hareketlilik** türüne birden **aynı anda başvurma** (öğrencinin tercih ettiği hareketlilik türüne azaltma uygulanır): **-10 puan**

•Hareketliliğe seçilen öğrenciler için: Yükseköğretim kurumu tarafından hareketlilikle ilgili olarak düzenlenen

**toplantılara/eğitime mazeretsiz katılmama** (öğrencinin Erasmus+ Programlarına tekrar başvurması halinde uygulanır):

**-5 puan**

•**Dil sınavına** gireceğini beyan edip **mazeretsiz girmeme** ( öğrencinin Erasmus+ Programlarına tekrar başvurması halinde uygulanır): **-5 puan**

**TURQUALITY**®



## ÖĞRENİM HAREKETLİLİĞİ

**%50**  
**CGPA**

**+**

**%50**  
**LANGUAGE LEVEL**

- Children of **martyrs and veterans** (provided their situation is documented): **+15 points**
- Disabled students** (provided that their disability is documented): **+10 points**
- Students for whom a protection, care or accommodation decision has been taken within the scope of the Social Services Law No. 2828 and the Child Protection Law No. 5395 (provided that their situation is documented): **+10 points**
- Those who or their first-degree relatives **received disaster victim aid from AFAD**: **+ 10 points**
- Submitting an **internship acceptance letter** during application: **+ 10 points**
- Internships (**DOTs**) to develop digital skills are prioritized: **+5 points**

\*DOTs: digital marketing (e.g. social media management, web analytics), digital graphics, mechanical and architectural design; application, software and code or website development; installation, maintenance and management of information systems and networks, cybersecurity, data analytics, data mining and visualization; programming, robotics and artificial intelligence training

**TURQUALITY**<sup>®</sup>

# ÖĞRENİM HAREKETLİLİĞİ

• **Previous participation\*** (with or without grant): **-10 points**

• \*If the candidates applying to the program have previously benefited from any of the Erasmus+ Education or Internship Programs, "-10 points" will be applied for each previous mobility

• Participating in **mobility in the country of citizenship**: **-10 points**

• **Not participating in the mobility without giving notice** of waiver in time despite being selected for the mobility: **-10 points**

• Applying for **two types of mobility at the same time** (reduction is applied to the type of mobility preferred by the student): **-10 points**

• For students selected for mobility: **Failure to attend meetings/trainings** related to mobility organized by the higher education institution **without an excuse** (applied if the student re-applies to Erasmus+ Programs): **-5 points**

• Declaring that he/she will take the **language exam but not taking it without an excuse** (applicable if the student re-applies to Erasmus+ Programs): **-5 points**

**TURQUALITY**<sup>®</sup>

# ÖĞRENİM HAREKETLİLİĞİ

- Erasmus hibeleri **UA** tarafından üniversite aracılığıyla **karşılıksız** olarak verilir
- Programdan faydalanmaya hak kazanan öğrencilere yurtdışında geçirecekleri öğrenim faaliyeti süresince yurtdışında olmalarından kaynaklanan ilave masraflarına **yardımcı olmak üzere** hibe desteği verilmektedir.
- Hibeler, öğrencilerin faaliyetle ilgili masraflarının **tamamını karşılamaya yönelik değil**, yalnızca katkı niteliğindedir.
- İsteyen öğrenciler maddi destekten feragat edebilirler.

- Erasmus grants are given free of charge by UA through the university
- Grant support is provided to students who are eligible to benefit from the program to help with their additional expenses arising from being abroad during their education abroad.
- Grants are not intended to cover all students' activity-related expenses, but are only a contribution.
- Students can waive financial support if they wish.

**TURQUALITY**<sup>®</sup>

# ÖĞRENİM HAREKETLİLİĞİ

- Başvuruların değerlendirilmesi aşamasında; aynı fakülteden farklı bölümlerin programdan faydalanmasına imkan tanımak amacıyla, her bölümden, en azından, Toplam Erasmus Başarı Puanı en yüksek olan 1.sıradaki aday programdan **ASIL** olarak faydalanabilir.
- Fakültedeki diğer bölümlerden başvuru olmaması durumunda aynı bölümden birden fazla öğrenci programdan faydalanabilir.
- Her bölümden, **ASIL** olarak belirlenen **öğrenci sayısı kadar YEDEK** aday belirlenecektir.
- Bölüm için belirlenen **ASIL adayın feragat ederek** programdan faydalanmaktan **vazgeçmesi durumunda**, o bölüm için belirlenen **YEDEK adaya hibe sırası** gelecektir.

- During the evaluation phase of the applications; To allow different departments from the same faculty to benefit from the program, at least the first-ranked candidate from each department with the highest Total Erasmus Success Score can benefit from the program AS **ERASMUS GRANTED STUDENT**.
- If there are no applications from other departments in the faculty, more than one student from the same department can benefit from the program.
- RESERVE/NON GRANTED** candidates will be determined **as many as** the number of **MAIN** students from each department. If the **GRANTED candidate** determined for the department waives and **gives up benefiting** from the program, the **RESERVE candidate** determined for that department **will be in line** for the grant

The logo for TURQUALITY, featuring the word "TURQUALITY" in white capital letters on a teal background, with a registered trademark symbol (®) to the right.



Program Countries with living cost	Program Countries	Erasmus + Study Grant per month
1st & 2nd Group Countries	Germany, Austria, Belgium, Czech Republic, Denmark, Estonia, Finland, France, Greek Cypriot Administration of Southern Cyprus, Netherlands, Ireland, Spain, Sweden, Italy, Iceland, Latvia, Liechtenstein, Luxembourg, Malta, Norway, Portugal, Slovakia, Slovenia, Greece	600
3rd Group Countries	Bulgaria, Croatia, North Macedonia, Lithuania, Hungary, Poland, Romania, Serbia	450

**TURQUALITY**<sup>®</sup>

# ÖĞRENİM HAREKETLİLİĞİ

•**Tek sefere mahsus** olarak uygulanır. Seçildiği takdirde öğrencinin sonraki hareketliliklerinde bu kategoride tekrar ilave hibe desteği verilmez.

•Avrupa Komisyonu tarafından sağlanan mesafe hesaplayıcısı aracılığı ile hareketliliğin başlangıç noktası ve faaliyetin gerçekleştiği yer arasındaki km değeri tespit edilmeli ve aşağıdaki tablo kullanılarak seyahat hibesi hesaplanmalıdır. Mesafe bandı hesaplayıcısında çıkan kilometrenin aşağıdaki tablodaki hibe karşılığı gidiş-dönüş rakamı olup, söz konusu miktar ikiyle çarpılmaz.

Link: <https://erasmus-plus.ec.europa.eu/resources-and-tools/distance-calculator>

•Genel kural olarak 500 km'nin altındaki mesafelerde katılımcıların düşük emisyonlu ulaşım araçlarıyla seyahat etmeleri beklenmektedir.

Distance Band	Standart Grant (EURO)	Green Travel Support (EURO)
10-99 km	23	56
100 - 499 km	211	285
500 - 1999 km	309	417
2000 - 2999 km	395	535
3000 - 3999 km	580	785
4000 - 7999 km	1188	1188
8000 km and over	1735	1735

**TURQUALITY**®

# ÖĞRENİM HAREKETLİLİĞİ

- Applied as a **one-time payment**. If re-selected, no additional grant support will be provided in this category for the student's subsequent mobility.
- The km value between the starting point of the mobility and the place where the activity takes place must be determined using the distance calculator provided by the European Commission and the travel grant must be calculated using the table below.
- The kilometer value in the distance band calculator is the round-trip grant equivalent in the table below and the amount in question is not multiplied by two.

Link: <https://erasmus-plus.ec.europa.eu/resources-and-tools/distance-calculator>

- As a general rule, for distances under 500 km, participants are expected to travel by low-emission means of transport.

Distance Band	Standart Grant (EURO)	Green Travel Support (EURO)
10-99 km	23	56
100 - 499 km	211	285
500 - 1999 km	309	417
2000 - 2999 km	395	535
3000 - 3999 km	580	785
4000 - 7999 km	1188	1188
8000 km and over	1735	1735

**TURQUALITY**®

**•Özel İhtiyaç Desteği;**

•Erasmus+ Programı,ek bir hibe desteği olmaksızın faaliyetlere katılmaları mümkün olamayacak durumdaki fiziksel, zihinsel veya sağlıkla ilgili özel durumları olan Erasmus+ Programlarının herhangi birisinden faydalanmaya hak kazanan öğrenci ve personel için rehberlik, karşılama, fiziksel erişim, pedagojik ve teknik destek ve özellikle ek giderlere katkı sağlamaya özel önem vermektedir.

•Bu sebeple engelli olarak katılım sağlayacak olan yararlanıcılara ek hibe desteği sağlanacaktır. Bu katılımcılar, engellilik durumlarını belgelendirerek **ek hibe desteği** alabilirler.

**Special Needs Support;**

•The Erasmus+ Program provides guidance, reception, physical access, pedagogical and technical support and, in particular, contribution to additional expenses for students and staff who are entitled to benefit from any of the Erasmus+ Programs with physical, mental or health-related special conditions that make them unable to participate in activities without additional grant support. gives special importance.

For this reason, additional grant support will be provided to beneficiaries who will participate with disabilities. These participants can receive additional grant support by documenting their disability status

**TURQUALITY**®

## İlave Hibe Desteği

Dezavantajlı katılımcılara, hak ettikleri hibeye ek olarak İlave Hibe Desteği sağlanabilecektir

## Additional Grant Support:

Additional Grant Support may be provided to disadvantaged participants in addition to the grant they deserve.

Hareketlilik türü	İlave Hibe Desteği Miktarı
2-12 ay arası öğrenci hareketliliği 2 - 12 Month Study Mobility	<b>Aylık 250 €</b> <b>Monthly 250 €</b>
<b>5-14 gün arasındaki kısa dönem öğrenci hareketliliği*</b> Bu durumda staj için ilave destek verilmez <b>Short-term student mobility between 5-14 days.*</b> In this case, no additional support is provided for internships.	Gündelik hibe toplamına ilaveten 100 € In addition to the total daily grant, €100
<b>15-30 gün arasındaki kısa dönem öğrenci hareketliliği*</b> Bu durumda staj için ilave destek verilmez Short-term student mobility between 15-30 days.* In this case, no additional support is provided for internships	<b>Gündelik hibe toplamına ilaveten 150 €</b> <b>In addition to the total daily grant, €150</b>

**TURQUALITY**®

Başvuru için son tarih: <i>Application Deadline:</i>	Sınav Yerlerinin İlanı <i>Announcement of Exam Locations</i>	Yabancı Dil Sınavı <i>Erasmus proficiency exam</i>	Kazananlar duyurusu <i>Date of publishing the results</i>	Sonuçlara itiraz ve taahhütname için son tarih <i>Objections to the results and/or the Letter of commitment</i>	Hareketliliğinin bitebileceği en geç tarih <i>Latest end date for the Erasmus+ Study Mobility</i>
24 Şubat 2025 Saat: 16:00 <i>24 February 2025 Time: 16:00 PM</i>	27 Şubat-28 Şubat 2025 <i>February 27-28, 2025</i>	1 Mart 2025 <i>1 March 2025</i>	17 Mart 2025 <i>17 March 2025</i>	En geç 24 Mart 2025 <i>24 March 2025 the latest</i>	31 Temmuz 2026 <i>31 July 2026</i>

aydin.edu.tr/en-us/international/erasmus/Pages/index.aspx

Erasmus+ Office

**PARTNERS**

**ONLINE APPLICATION SYSTEM**

**ERASMUS+ UNIVERSITY CHARTER**

**YOUR STORY**

**IAU CATALOGUES**

**ONLINE APPOINTMENT SYSTEM**

Erasmus+  
Coordinators  
Incoming Students  
Outgoing Students  
Internship Students  
Staff Mobility  
Swiss European Mobility Program (SEMP)  
IAU Erasmus Student Club  
Erasmus+ Partners News

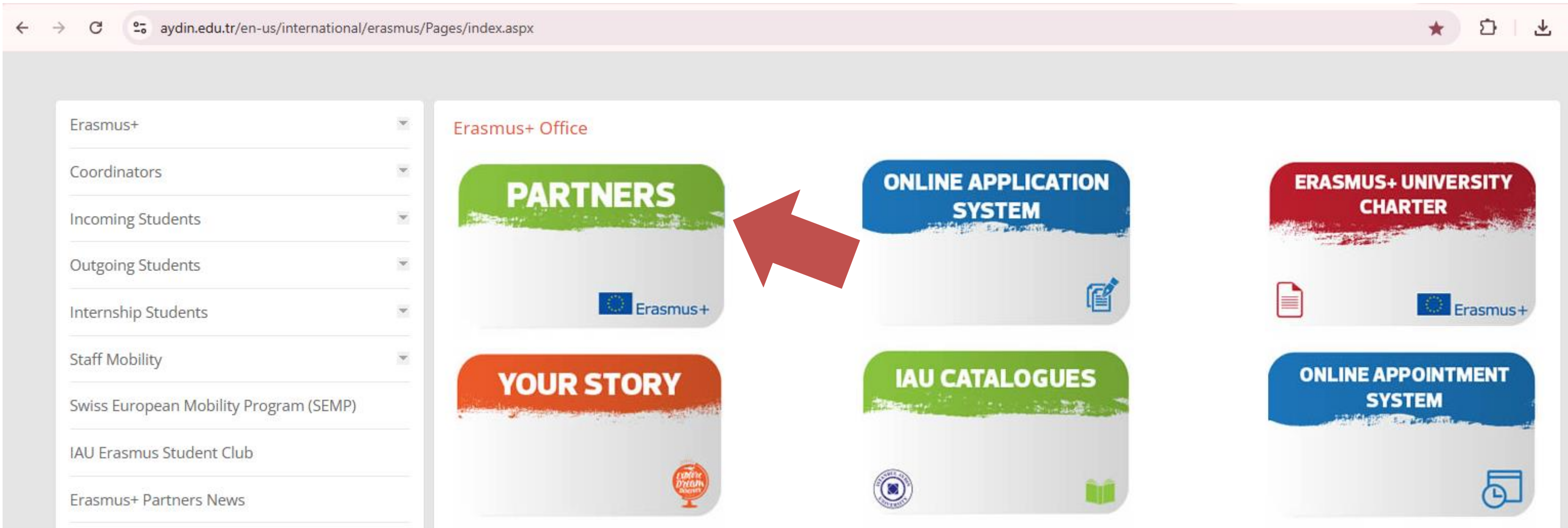

Anlaşmalı Kurumlara  
[erasmus.aydin.edu.tr](https://erasmus.aydin.edu.tr)  
Adresimizden  
**Partners**  
kısmından  
ulaşılabilir



# ÖĞRENİM HAREKETLİLİĞİ

- 52 farklı ülkeden toplam 340 Erasmus+ İşbirliği
- Avrupa dışı (Ortak Ülkeler) ile 21 farklı ülkeden toplam 31 Erasmus+ işbirliği
- Avrupa (Program Ülkeleri) ile 30 ülkeden 309 Erasmus+ İşbirliği
- A total of 340 Erasmus + Agreements from 52 different countries
- A total of 31 Erasmus + agreements with non-European (Partner Countries) from 21 different countries
- 309 Erasmus + Agreements from 30 countries with Europe (Program Countries)

## Erasmus+ Partners





# STAJ HAREKETLİLİĞİ

ERASMUS+ TRAINEESHIP MOBILITY

TURQUALITY®



## ERASMUS+ STAJ HAREKETLİLİĞİ NEDİR?

Yükseköğretim kurumunda kayıtlı olan öğrencilerin, Avrupa Birliği üyesi bir ülkede bulunan bir şirkette ya da Erasmus Üniversite Beyannamesi sahibi bir üniversitede staj faaliyetinde bulunmasıdır.

Staj Hareketliliği, öğrencilerin temel ve mesleki bilgi, beceri ve yeterlilik seviyesini yükseltmeyi; yabancı dil yeterliliklerini artırmayı; kültürlerarası diyalogu güçlendirmeyi; işgücü piyasasına aktif olarak katılmalarını amaçlamaktadır.



## KİMLER BAŞVURABILIR?

İstanbul Aydın Üniversitesi bünyesindeki eğitim kademelerinden herhangi birinde (**ön lisans, lisans, yüksek lisans, doktora**) bir yükseköğretim programına kayıtlı, tam zamanlı öğrenciler başvurularını yapabilirler.

**\*Hazırlık ve bilimsel hazırlık döneminde olan öğrenciler Erasmus+ staj hareketliliğine başvuru yapamaz.**

Students who are enrolled as full-time students in any higher education program (**associate degree, undergraduate, master's, or doctorate**) within Istanbul Aydın University can apply.

**Students in preparatory or scientific preparation programs are not eligible to apply for Erasmus+ internship mobility.**

The logo for TURQUALITY, featuring the word "TURQUALITY" in white capital letters inside a teal rectangular box with a white border and a registered trademark symbol (®) to the right.

# BAŞVURU KOŞULLARI

- Önlisans ve lisans için min. **2.20 GPA**,
- Yüksek Lisans ve Doktora için min. **2.50 GPA** gereklidir.
- Başvuru sırasında sisteme yüklenecek bir “**kabul mektubu**”
- Minimum **B1** düzeyinde **dil seviyesi**

[To be printed on the receiving institution LETTERHEAD]

## CONFIRMATION LETTER

This is to confirm that the student ..... (DATE OF BIRTH: .../.../.....), a student of Istanbul Aydın University, Turkey has been accepted as an Erasmus+ trainee at the .....  
**Department.**

The placement is planned for a period of 2 (two) months:

from [ ] [ ] [ ] [ ] [ ] [ ] until [ ] [ ] [ ] [ ] [ ] [ ]

Main tasks and the competences / skills to be acquired by the trainee during his / her placement period:

Main tasks	Competences / skills to be acquired
team work, communication, flexibility, responsibility, adjustment to challenges	Social skills and competences
analytical skills, punctuality, time management and setting priorities	Organisational skills and competences
handling office equipment and utilities (telephone, fax, e-mail, photocopier, computer, printer, scanner, camera)	Technical skills and competences
familiarity with Microsoft Office (Word, Excel, Access, PowerPoint, Outlook)	Computer skills and competences
.....	Job related skills and competences

Mentor	Position		
	Name / s		will act as the supervisor for the student at our organisation / enterprise.
	Last name / s		
	Email		
	Phone		

The organisation will cover students insurance/s (for the whole placement period):

Accident on work insurance  Yes  No  
Liability insurance  Yes  No  
Health insurance  Yes  No  
Other  Yes (please specify: )  No

SIGNED ON BEHALF OF THE HOST ORGANIZATION / ENTERPRISE

Full name:

Position:

Signature and stamp:

Place and date:

Phone:

Fax:

Email

Page 1 of 1

QUALITY®

## APPLICATION REQUIREMENTS

- Associate and undergraduate degrees, min. **GPA of 2.20**
- Master's and doctorate programs **GPA of 2.50**
- A "**letter of acceptance**" must be uploaded to the system during the application process.
- A minimum **language proficiency** level of **B1** is required.

[To be printed on the receiving institution LETTERHEAD]

### CONFIRMATION LETTER

This is to confirm that the student ..... (DATE OF BIRTH: .../.../.....), a student of Istanbul Aydın University, Turkey has been accepted as an Erasmus+ trainee at the .....  
**Department.**

The placement is planned for a period of 2 (two) months:

from [ ] [ ] [ ] [ ] [ ] [ ] until [ ] [ ] [ ] [ ] [ ] [ ]

Main tasks and the competences / skills to be acquired by the trainee during his / her placement period:

Main tasks	Competences / skills to be acquired
team work, communication, flexibility, responsibility, adjustment to challenges	Social skills and competences
analytical skills, punctuality, time management and setting priorities	Organisational skills and competences
handling office equipment and utilities (telephone, fax, e-mail, photocopier, computer, printer, scanner, camera)	Technical skills and competences
familiarity with Microsoft Office (Word, Excel, Access, PowerPoint, Outlook)	Computer skills and competences
.....	Job related skills and competences

Mentor	Position	
	Name / s	will act as the supervisor for the student at our organisation / enterprise.
	Last name / s	
	Email	
	Phone	

The organisation will cover students insurance/s (for the whole placement period):

- Accident on work insurance  Yes  No  
 Liability insurance  Yes  No  
 Health insurance  Yes  No  
 Other  Yes (please specify: )  No

### SIGNED ON BEHALF OF THE HOST ORGANIZATION / ENTERPRISE

Full name:

Position:

Signature and stamp:

Place and date:

Phone:

Fax:

Email

## KABUL/DAVET MEKTUBU NEDİR?

Kabul mektubu, Erasmus stajınızı yapmak için gideceğiniz kurumdan aldığınız antetli kağıda basılmış belgedir. İçeriğinde;

- Adınız/soyadınız
- Hangi akademik birimin hangi bölümünde öğrenci olduğunuz
- Hangi tarih aralığı için davetli olduğunuz. (Min. 60 gün)
- Hangi departmanda staj yapacağınız
- Erasmus+ Traineeship Mobility kapsamında burada olacağınız

*\*Staj yapacağınız kurum tarafından kaşe/mühür ve adı belirtilmiş kurum yetkilisinin imzası olması gerekir.*

**TURQUALITY**<sup>®</sup>

## WHERE CAN YOU INTERN?

### Uygun Kurumlar:

- Özel şirketler
- Üniversiteler ve araştırma merkezleri (vakıflar, enstitüler)
- Kamu kuruluşları
- Sivil toplum kuruluşları
- Türkiye büyükelçilikleri/konsolosluklar

### Uygun Olmayan Kurumlar:

- Avrupa Birliği kurumları
- Avrupa Birliği fonları ile yürütülen projeler

### Eligible Institutions:

- Private companies
- Universities and research centers (foundations institutes)
- Public institutions
- Non-governmental organizations (NGOs)
- Turkish embassies/consulates

### Ineligible Institutions:

- European Union institutions
- Projects funded by the European Union programs

The logo for TURQUALITY, featuring the word "TURQUALITY" in white capital letters on a teal rectangular background with a white border and a registered trademark symbol (®) to the right.

## ERASMUS+ STAJ FAALİYETİNİN SÜRESİ NE KADARDIR?

- Staj hareketliliğinden faydalanmak isteyen bir öğrencinin staj dönemi **en az 2 ay** (60 takvim günü), **en fazla 12 ay olabilir**. Aynı öğrenim kademesi (lisans, yüksek lisans, doktora) içerisinde bir öğrencinin faaliyet türü ne olursa olsun Erasmus'tan yararlanma süresi **en fazla 12 aydır**. Bu süreyi gözeterek her öğrenci staj faaliyeti için ayırabileceği faaliyet süresini hesaplayabilir. Öğrenimi devam eden öğrencilerin stajlarını öğrenim süreleri dışında yapmaları gerekmektedir.

The logo for TURQUALITY, featuring the word "TURQUALITY" in white capital letters inside a teal rectangular box with a white border and a registered trademark symbol (®) in the top right corner.

## WHAT IS THE DURATION OF THE ERASMUS+ INTERNSHIP ACTIVITY?

- A student who wishes to benefit from the internship mobility must complete an internship period of at **least 2 months** (60 calendar days) and **no more than 12 months**. Within the same level of education (undergraduate, master's, doctoral), a student can benefit from Erasmus for a maximum of 12 months, regardless of the type of activity. Considering this, each student can calculate the amount of time they can allocate for their internship activity. Students who are still studying must complete their internships outside of their study period.

The logo for TURQUALITY, featuring the word "TURQUALITY" in white capital letters inside a teal rectangular box with a white border and a registered trademark symbol (®) to the right.



## | STAJ HAREKETLİLİĞİ

%50

+

%50

GNO

DİL SEVİYESİ

- Şehit ve gazi çocuklarına (durumunun belgelenmesi kaydıyla) : **+15 puan**
- Engelli öğrencilere (engelliliğinin belgelenmesi kaydıyla) : **+10 puan**
- 2828 Sayılı Sosyal Hizmetler Kanunu ile **5395 sayılı Çocuk Koruma Kanunu Kapsamında** haklarında korunma, bakım veya barınma kararı alınmış öğrencilere (durumunun belgelenmesi kaydıyla) : **+10 puan**
- Başvuru esnasında **staj yeri kabul mektubu sunma** : **+ 10 puan**
- Kendileri veya 1. derece yakınları **AFAD'dan afetzede yardımı** alanlar: **+ 10 puan**
- Dijital becerileri geliştirmeye yönelik stajlar (**DOTs**) önceliklendirilir: **+5 puan**

\*DOTs: dijital pazarlama (örn. Sosyal medya yönetimi, web analitiği), dijital grafik, mekanik ve mimari tasarım; uygulama, yazılım ve kod ya da websitesi geliştirme; bilişim sistem ve ağlarının kurulumu, bakımı ve yönetimi, sibergüvenlik, veri analitiği, veri madenciliği ve görselleştirme; programlama, robotik ve yapay zekâ eğitimleri

TURQUALITY®

# STAJ HAREKETLİLİĞİ

•**Daha önce yararlanma\*** (hibeli veya hibesiz) : **-10 puan**

\*Programa başvuran adayların, daha önce Erasmus+ Öğrenim veya Staj Programlarından herhangi birisinden yararlanmış olması durumunda, her yararlanma sayısı kadar “-10 puan” uygulanır.

•**Vatandaşı olunan ülkede** hareketliliğe katılma: **-10 puan**

•Hareketliliğe **seçildiği halde** süresinde **feragat bildiriminde bulunmaksızın hareketliliğe katılmama**: **-10 puan**

•**İki hareketlilik** türüne birden **aynı anda başvurma** (öğrencinin tercih ettiği hareketlilik türüne azaltma uygulanır): **-10 puan**

•Hareketliliğe seçilen öğrenciler için: Yükseköğretim kurumu tarafından hareketlilikle ilgili olarak düzenlenen

**toplantılara/eğitime mazeretsiz katılmama** (öğrencinin Erasmus+ Programlarına tekrar başvurması halinde uygulanır):

**-5 puan**

•**Dil sınavına** gireceğini beyan edip **mazeretsiz girmeme** ( öğrencinin Erasmus+ Programlarına tekrar başvurması halinde uygulanır): **-5 puan**

**TURQUALITY**®



## | STAJ HAREKETLİLİĞİ

**%50**  
**CGPA**

**+**

**%50**  
**LANGUAGE LEVEL**

- Children of **martyrs and veterans** (provided their situation is documented): **+15 points**
- Disabled students** (provided that their disability is documented): **+10 points**
- Students for whom a protection, care or accommodation decision has been taken within the scope of the Social Services Law No. 2828 and the Child Protection Law No. 5395 (provided that their situation is documented): **+10 points**
- Those who or their first-degree relatives **received disaster victim aid from AFAD: + 10 points**
- Submitting an **internship acceptance letter** during application: **+ 10 points**
- Internships (**DOTs**) to develop digital skills are prioritized: **+5 points**

\*DOTs: digital marketing (e.g. social media management, web analytics), digital graphics, mechanical and architectural design; application, software and code or website development; installation, maintenance and management of information systems and networks, cybersecurity, data analytics, data mining and visualization; programming, robotics and artificial intelligence training

**TURQUALITY**<sup>®</sup>

# STAJ HAREKETLİLİĞİ

• **Previous participation\*** (with or without grant): **-10 points**

• \*If the candidates applying to the program have previously benefited from any of the Erasmus+ Education or Internship Programs, "-10 points" will be applied for each previous mobility

• Participating in **mobility in the country of citizenship**: **-10 points**

• **Not participating in the mobility without giving notice** of waiver in time despite being selected for the mobility: **-10 points**

• Applying for **two types of mobility at the same time** (reduction is applied to the type of mobility preferred by the student): **-10 points**

• For students selected for mobility: **Failure to attend meetings/trainings** related to mobility organized by the higher education institution **without an excuse** (applied if the student re-applies to Erasmus+ Programs): **-5 points**

• Declaring that he/she will take the **language exam but not taking it without an excuse** (applicable if the student re-applies to Erasmus+ Programs): **-5 points**

**TURQUALITY**<sup>®</sup>

Program Countries with living cost	Program Countries	Erasmus + Study Grant per month
1st & 2nd Group Countries	Germany, Austria, Belgium, Czech Republic, Denmark, Estonia, Finland, France, Greek Cypriot Administration of Southern Cyprus, Netherlands, Ireland, Spain, Sweden, Italy, Iceland, Latvia, Liechtenstein, Luxembourg, Malta, Norway, Portugal, Slovakia, Slovenia, Greece	750
3rd Group Countries	Bulgaria, Croatia, North Macedonia, Lithuania, Hungary, Poland, Romania, Serbia	600

**TURQUALITY**<sup>®</sup>

# STAJ HAREKETLİLİĞİ

•**Tek sefere mahsus** olarak uygulanır. Seçildiği takdirde öğrencinin sonraki hareketliliklerinde bu kategoride tekrar ilave hibe desteği verilmez.

•Avrupa Komisyonu tarafından sağlanan mesafe hesaplayıcısı aracılığı ile hareketliliğin başlangıç noktası ve faaliyetin gerçekleştiği yer arasındaki km değeri tespit edilmeli ve aşağıdaki tablo kullanılarak seyahat hibesi hesaplanmalıdır. Mesafe bandı hesaplayıcısında çıkan kilometrenin aşağıdaki tablodaki hibe karşılığı gidiş-dönüş rakamı olup, söz konusu miktar ikiyle çarpılmaz.

Link: <https://erasmus-plus.ec.europa.eu/resources-and-tools/distance-calculator>

•Genel kural olarak 500 km'nin altındaki mesafelerde katılımcıların düşük emisyonlu ulaşım araçlarıyla seyahat etmeleri beklenmektedir.

Distance Band	Standart Grant (EURO)	Green Travel Support (EURO)
10-99 km	23	56
100 - 499 km	211	285
500 - 1999 km	309	417
2000 - 2999 km	395	535
3000 - 3999 km	580	785
4000 - 7999 km	1188	1188
8000 km and over	1735	1735

**TURQUALITY**®

# STAJ HAREKETLİLİĞİ

• Applied as a **one-time payment**. If re-selected, no additional grant support will be provided in this category for the student's subsequent mobility.

• The km value between the starting point of the mobility and the place where the activity takes place must be determined using the distance calculator provided by the European Commission and the travel grant must be calculated using the table below.

• The kilometer value in the distance band calculator is the round-trip grant equivalent in the table below and the amount in question is not multiplied by two.

Link: <https://erasmus-plus.ec.europa.eu/resources-and-tools/distance-calculator>

• As a general rule, for distances under 500 km, participants are expected to travel by low-emission means of transport.

Distance Band	Standart Grant (EURO)	Green Travel Support (EURO)
10-99 km	23	56
100 - 499 km	211	285
500 - 1999 km	309	417
2000 - 2999 km	395	535
3000 - 3999 km	580	785
4000 - 7999 km	1188	1188
8000 km and over	1735	1735

**TURQUALITY**®



## •Özel İhtiyaç Desteği;

- Erasmus+ Programı,ek bir hibe desteği olmaksızın faaliyetlere katılmaları mümkün olamayacak durumdaki fiziksel, zihinsel veya sağlıkla ilgili özel durumları olan Erasmus+ Programlarının herhangi birisinden faydalanmaya hak kazanan öğrenci ve personel için rehberlik, karşılama, fiziksel erişim, pedagojik ve teknik destek ve özellikle ek giderlere katkı sağlamaya özel önem vermektedir.
- Bu sebeple engelli olarak katılım sağlayacak olan yararlanıcılara ek hibe desteği sağlanacaktır. Bu katılımcılar, engellilik durumlarını belgeleterek **ek hibe desteği** alabilirler.

## Special Needs Support;

- The Erasmus+ Program provides guidance, reception, physical access, pedagogical and technical support and, in particular, contribution to additional expenses for students and staff who are entitled to benefit from any of the Erasmus+ Programs with physical, mental or health-related special conditions that make them unable to participate in activities without additional grant support. gives special importance. For this reason, additional grant support will be provided to beneficiaries who will participate with disabilities. These participants can receive additional grant support by documenting their disability status

**TURQUALITY**®



## İlave Hibe Desteği

Dezavantajlı katılımcılara, hak ettikleri hibeye ek olarak İlave Hibe Desteği sağlanabilecektir

## Additional Grant Support:

Additional Grant Support may be provided to disadvantaged participants in addition to the grant they deserve.

Hareketlilik türü	İlave Hibe Desteği Miktarı
2-12 ay arası öğrenci hareketliliği 2 - 12 Month Study Mobility	<b>Aylık 250 €</b> <b>Monthly 250 €</b>
<b>5-14 gün arasındaki kısa dönem öğrenci hareketliliği*</b> Bu durumda staj için ilave destek verilmez <b>Short-term student mobility between 5-14 days.*</b> In this case, no additional support is provided for internships.	Günlük hibe toplamına ilaveten 100 € In addition to the total daily grant, €100
<b>15-30 gün arasındaki kısa dönem öğrenci hareketliliği*</b> Bu durumda staj için ilave destek verilmez Short-term student mobility between 15-30 days.* In this case, no additional support is provided for internships	<b>Günlük hibe toplamına ilaveten 150 €</b> <b>In addition to the total daily grant, €150</b>

**TURQUALITY**®



# KISA DÖNEM DOKTORA STAJ HAREKETLİLİĞİ

ERASMUS+ SHORT TERM DOCTORAL TRAINEESHIP  
MOBILITY

TURQUALITY®

## NEDİR?

Doktora Staj Hareketliliği faaliyeti, yükseköğretim kurumunda kayıtlı bir doktora öğrencisinin akademik çalışma alanıyla ilgili olarak yurt dışındaki bir işletmede, bir araştırma enstitüsünde, bir laboratuvarında veya bir kurum veya kuruluşta en az 5 gün en fazla ise 30 gün staj yapmasıdır.

**The Doctoral Internship Mobility activity involves a doctoral student, registered at a higher education institution, carrying out an internship related to their academic field abroad. The internship can take place in a company, research institute, laboratory, or any other organization or institution, and it must last at least 5 days and no more than 30 days.**

**TURQUALITY**<sup>®</sup>

## BAŞVURU KOŞULLARI

- Üniversitemizde tam zamanlı doktora öğrencisi olmak (TUS/DUS kapsamında ihtisas yapanlar)
- En az 2.50 genel (kümülatif) not ortalaması
- Geçerli bir yabancı dil puanı ya da üniversitenin Erasmus sınavına katılım sağlamak (en az B1 seviye)

- **You must be a full-time doctoral student at your university (including those pursuing specialty training under TUS/DUS).**
- **You need to have at least a 2.50 cumulative GPA.**
- **You must have a valid foreign language proficiency score or participate in the university's Erasmus exam (minimum B1 level).**

**TURQUALITY**®

## KISA DÖNEM DOKTORA HAREKETLİLİĞİ

Fiziksel hareketlilik asgari 5 gün azami 30 gündür.

\*Faaliyet süresinin kesintisiz gerçekleştirilmesi gerekir.

**Physical mobility lasts a minimum of 5 days and a maximum of 30 days.**

**\*The activity must be carried out continuously without interruption.**

**TURQUALITY**<sup>®</sup>

<b>Faaliyetin Süresi</b>	<b>Hibe Miktarı (Programla İlişkili Ülkeler)*</b>
Faaliyetin 14'üncü gününe kadar	Günlük 79 Avro
Faaliyetin 15'inci gününden 30'uncu gününe kadar	Günlük 56 Avro

2025 yılında Doktora Programından mezun olacak durumda olan öğrenciler mezuniyet tarihinden **itibaren bir yıl içinde** hareketliliklerini tamamlamak üzere bu çağrıda başvuru yapabilirler. Mezun olmuş öğrenciler başvuruda bulunamaz.

Students who are set to graduate from the Doctoral Program in 2025 can apply for this call, provided they complete their mobility within one year of their graduation date. Graduated students are not eligible to apply.

The logo for TURQUALITY, featuring the word "TURQUALITY" in white capital letters inside a teal rectangular border with a registered trademark symbol (®) to the right.



# KARMA HAREKETLİLİK

ERASMUS+ BLENDED MOBILITY

TURQUALITY®



# KARMA HAREKETLİLİK

Erasmus+ Karma Hareketlilik, öğrencilerin ve öğretim görevlilerinin **hem fiziksel hem de dijital** ortamda hareketlilik deneyimi yaşamalarını sağlayan bir programdır.

Bu program, bireylerin kısa süreli yurt dışı deneyimlerini dijital bileşenlerle birleştirerek daha esnek ve kapsayıcı bir eğitim fırsatı sunan; **işbirliğine dayanan ve ekip çalışmasını kolaylaştıran**, fiziksel ve sanal hareketlilik bileşenlerini bir araya getiren hareketlilik türüdür.

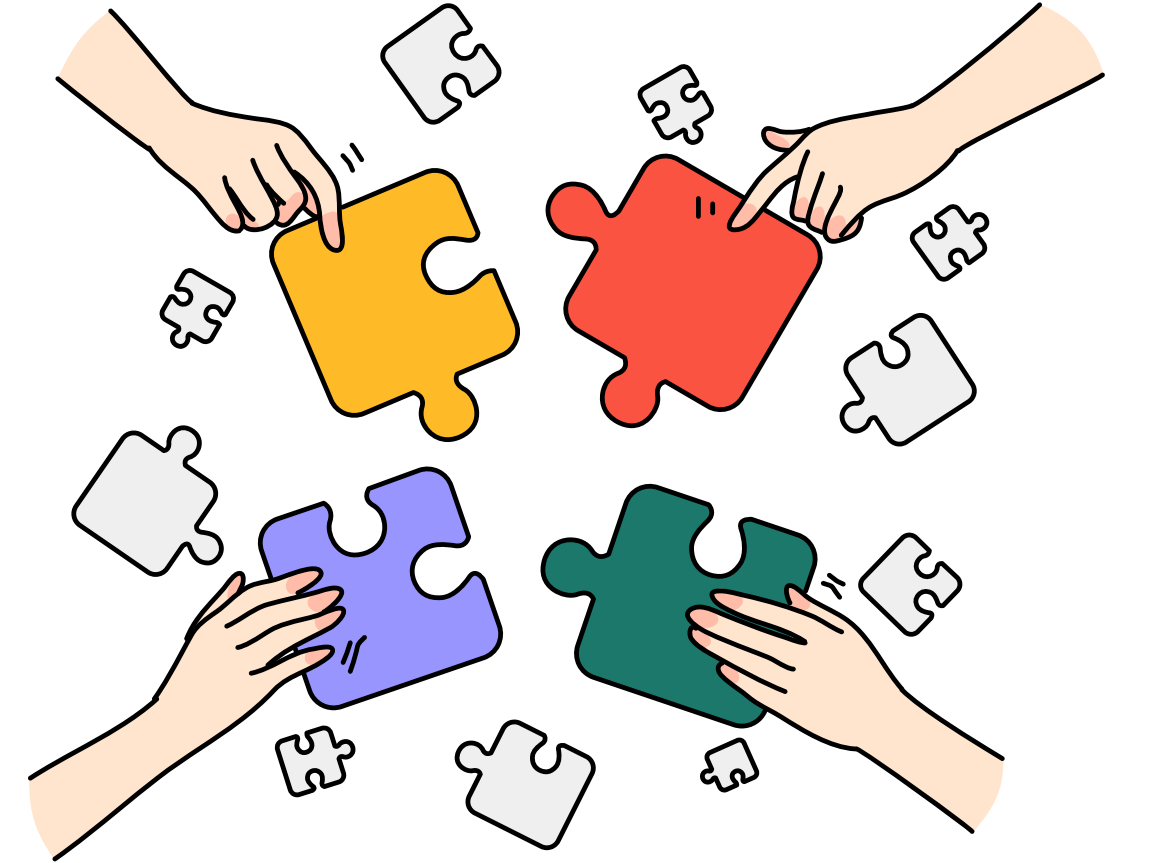

TURQUALITY®

## Amaçları Nelerdir?

- Katılımcıların **dijital yetkinliklerini** geliştirmek
- Farklı **kültürler arası diyalogu** desteklemek
- **Daha çok bireyin** hareketlilik programlarından **yararlanmasını sağlamak**
- **Hibrit** bir eğitim modeliyle yenilikçi öğrenme deneyimleri sunmak.



- **5-30 gün** arasında fiziksel hareketlilik
- Zorunlu bir **sanal** bileşen
- En az **3 ECTS** tanımlanacak bir iş yükü
- En az 3 program ülkesinden 3 Yükseköğretim Kurumu
- En az **10** katılımcı

- BIP katılımcılarının nitelik ve koşulları BIP konsorsiyumu tarafından belirlenir ve katılımcılar konsorsiyum üyeleri tarafından seçilir.

Bu koşullar belirlenirken: Eşitlik,

Şeffaflık

İçerme (ilk kez katılım, dezavantajlılık)

Başarı

Yabancı dil bilgisi

İlgililik gibi kriterler kullanılır.

**TURQUALITY**<sup>®</sup>

## KARMA HAREKETLİLİK

Bireysel Destek Hibesi	<ul style="list-style-type: none"><li>• Faaliyetin 14'üncü gününe kadar günlük <b>79 Avro</b></li><li>• Faaliyetin 15'inci gününden 30'uncu gününe kadar günlük <b>56 Avro</b></li></ul>
Seyahat Hibesi	Mesafe Bandına Göre
Yeşil Seyahat Hibesi	Seyahat hibesi alan öğrenciler için mesafe bandına göre belirlenen "Yeşil Seyahat Hibesi"
Seyahat Günleri için B.D.H	Faaliyetten önceki bir seyahat günü ve faaliyeti takip eden bir seyahat günü için bireysel destek hibesi verilebilir (*Yeşil seyyahat durumunda seyahat günleri için <b>4 güne</b> kadar bireysel destek hibesi verilebilecektir.
İmkanı Kısıtlı Katılımcılar	Gündelik hibe toplamına ilaveten <b>100 €</b> (5-14 gün arasındaki kısa dönem öğrenci hareketliliği) • Gündelik hibe toplamına ilaveten <b>150 €</b> (15-30 gün arasındaki kısa dönem öğrenci hareketliliği)

TURQUALITY®



# KARMA YOĐUN PROGRAMLAR

BLENDED INTENSIVE PROGRAMS

TURQUALITY®

# KARMA HAREKETLİLİK

Karma Yoğun Programlar (**BIP**), çevrimiçi işbirliği dâhil yenilikçi eğitim ve öğretim yöntemlerinin kullanıldığı **kısa** ve **yoğun** eğitim programlarıdır.

BIP'ler, yükseköğretim kurumlarının **ortaklaşa** bir biçimde akademik ve idari personellerinin ve öğrencilerinin grup halinde eğitim, öğretim ve öğrenme programları geliştirmelerini ve bu program ile yenilikçi ve sanal araçlar kullanılmasını mümkün kılar.

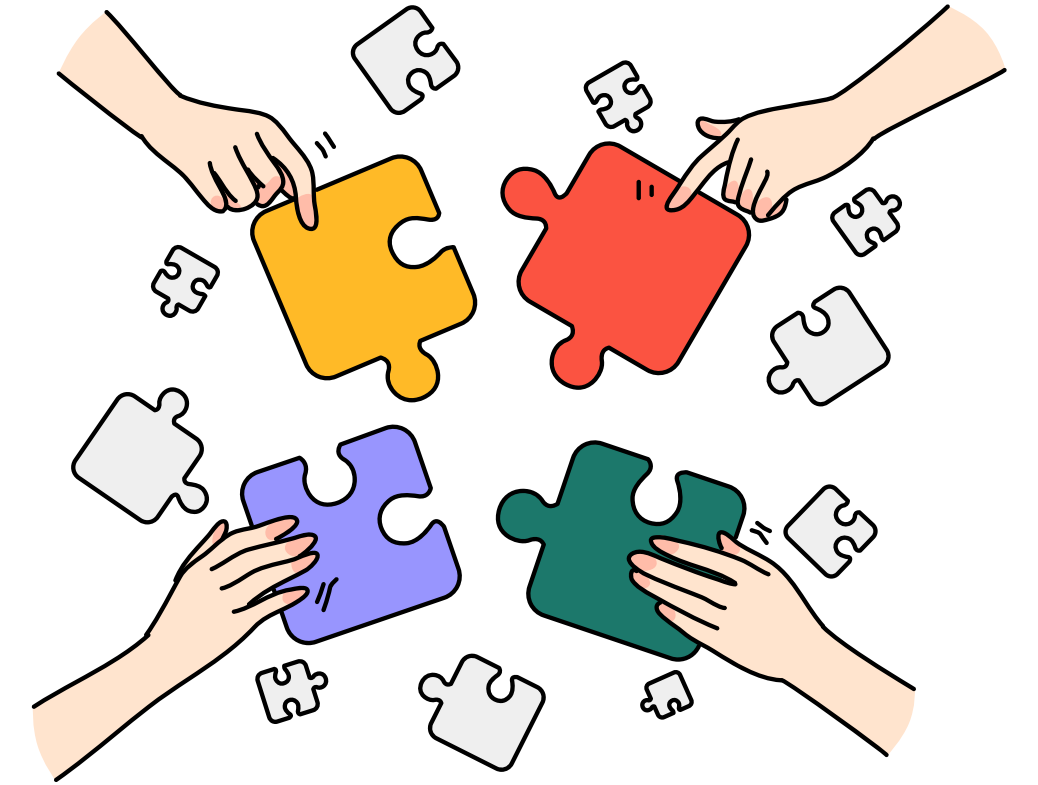

**TURQUALITY**®

## BIP'LERİN AMACI :

- **Uluslararası ve disiplinlerarası** müfredat geliştirme
- **Yenilikçi** öğrenim ve öğretim methodları geliştirme
- Çevrimiçi/**sanal işbirliği**
- Araştırmaya dayalı öğrenme
- Klasik hareketlilik türlerine katılma imkanı olmayan ya da çok az olan kişi ve programları **dahil etme**

**TURQUALITY**<sup>®</sup>



turnaportal.ua.gov.tr/giris



e-Devlet ile Giriş Yap



Kurum Adı veya İlan Adı



Ara

İlanlar

Anlaşmalar

<https://turnaportal.ua.gov.tr/giris> üzerinden e-devlet bilgileriniz ile giriş yaparak hareketlilik çağrılarına ulaşabilirsiniz.

TURQUALITY®



IAUKampus



IAUKampus



iau\_erasmus

www.aydin.edu.tr | 444 1 428



### EDUCATION AND TRAINING

**İstanbul Aydın Üniversitesi** - **CURRENT** İstanbul, Turkey

**Address** Beşyol, İnönü Cd. No:38, 34295 Küçükçekmece/İstanbul, İstanbul, Turkey | **Website** <https://www.aydin.edu.tr/tr-tr/Pages/default.aspx>

### WORK EXPERIENCE

### LANGUAGE SKILLS

**MOTHER TONGUE(S):** Türkçe

**Other language(s):** English

Listening	Reading	Spoken production	Spoken interaction	Writing
C2	C2	C2	C2	C2

### DIGITAL SKILLS

Örnek EuroPass CV



### 2022 KA131 Erasmus+ Öğrenim Hareketliliği Başvuruları/ Erasmus+ Applications for Student Mobility for Study

**Cinsiyet**

Kadın  
 Erkek

Herhangi bir engeliniz var mı?

Şehit/Gazi yakını mısınız?

Devletin koruma, bakım veya barınma altında mısınız?

Üniversite  
İSTANBUL AYDIN ÜNİVERSİTESİ

Bölüm/Program

Sınıf

Dönem

Not Ortalamanız

Öğrenci Numarası

Lise Diploma

Başvuru Tercihleriniz

Erasmus Değişim Programları'ndan daha önce yararlandınız mı?

Üniversite Yabancı Dil Sınavına Girmek İstiyorum

Örnek başvuru Formu



# Erasmus+

Hayatları zenginleştirir, ufukları açar.

Erasmus+ Office

J Blok, 2. Kat 8301 numaralı ofis

erasmusoutgoing@aydin.edu.tr

erasmus@aydin.edu.tr

TURQUALITY®